



Estrategia de combate a la pobreza multidimensional en el Estado de Puebla

Septiembre 2014



1 Antecedentes

2 Los tres pilares de una nueva propuesta: restricciones, óptimos y focalización

3 Nuevo andamiaje institucional y fortalecimiento de la coordinación

4 Importancia de la innovación



Antecedentes

Medición de la Pobreza



Medición de la Pobreza

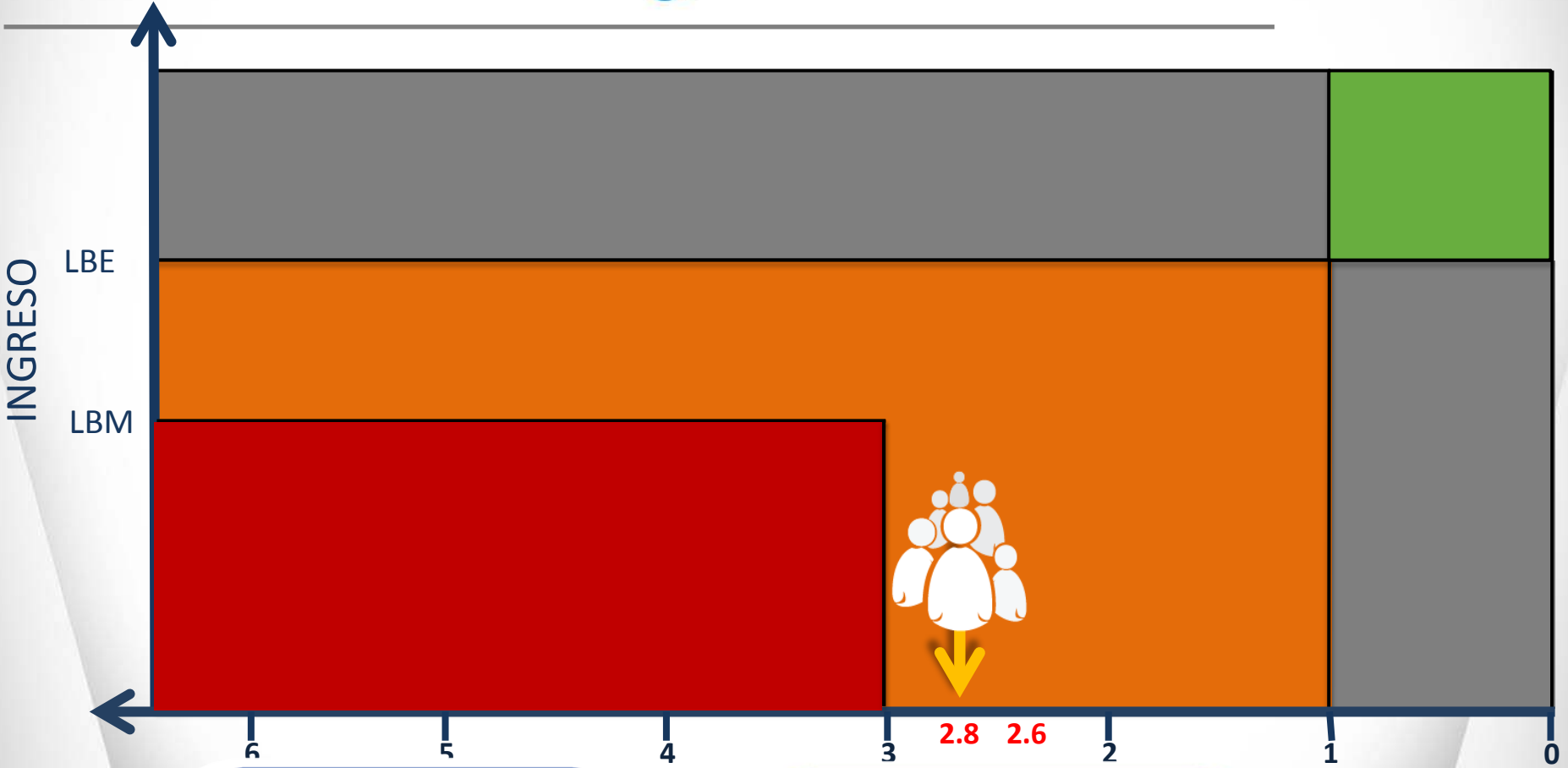

La inversión en:
Educación, Salud y
Seguridad Social

Permitió que Puebla
redujera el promedio de
carencias de 2.8 a 2.6



Los tres pilares de una nueva propuesta: restricciones, óptimos y focalización

Modelo de Restricciones



Basado en Óptimos de Pareto

- I. Trabajar en el menor número de municipios,**
- II. Que concentran el mayor número de personas en condiciones de pobreza,**
- III. Atendiendo las variables de menor costo unitario,**
- IV. De mayor facilidad operativa,**
- V. Que optimicen la reducción de carencias.**

Óptimos por Población



- Bajo este enfoque, sólo **5 municipios** de los 217 concentran el **30%** de las personas con carencias en la Entidad y **20 municipios** concentran el **50%**.

Carencias en el Estado

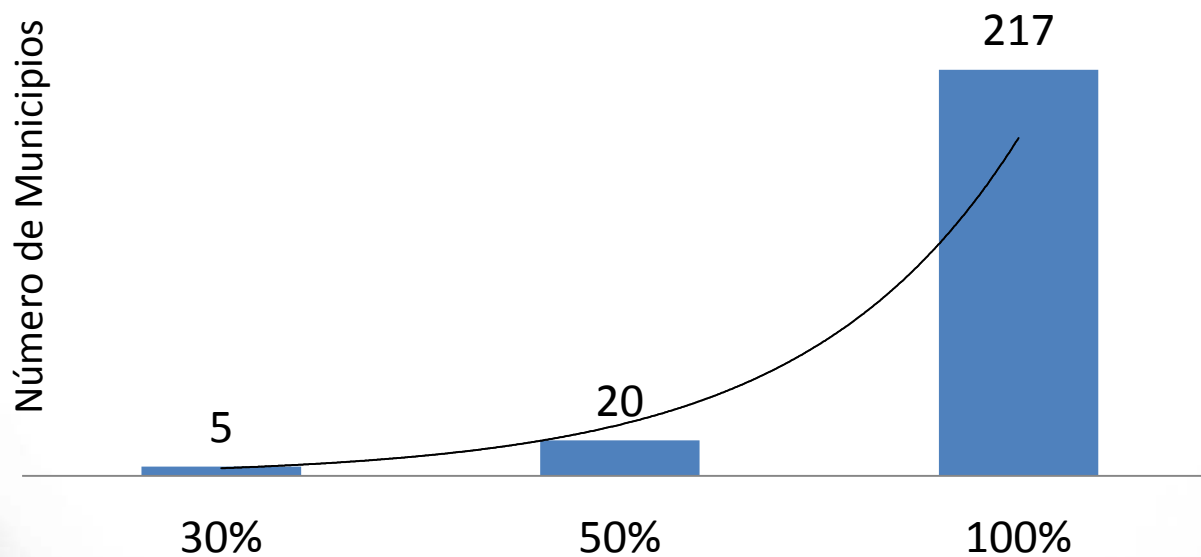

Óptimos por Carencia

- Estos análisis permitieron ubicar el número de municipios que concentran el 50% de cada carencia.

Seguridad Social

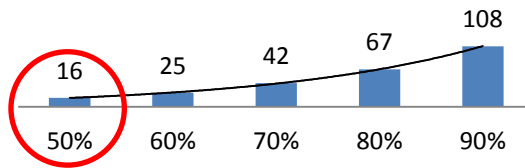

Salud

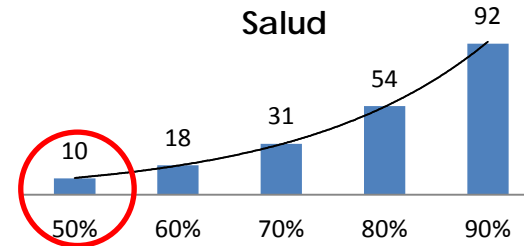

Servicios Básicos en la Vivienda

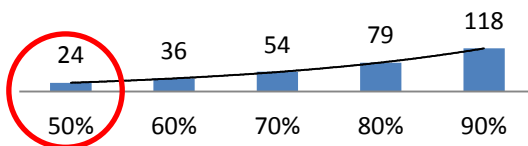

Rezago Educativo

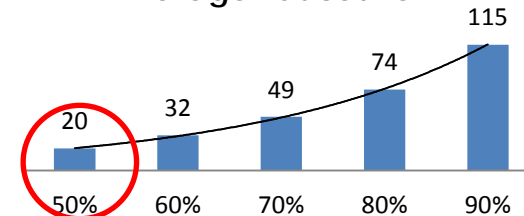

Alimentación

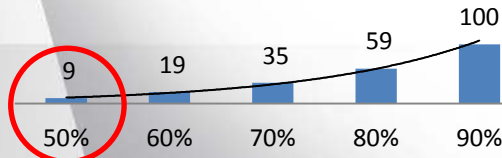

Calidad y Espacios en Vivienda

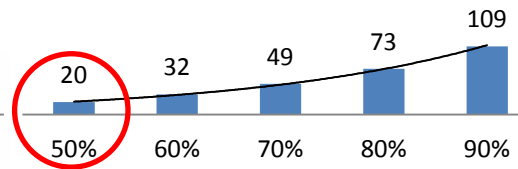

Ingreso inferior a la LBE

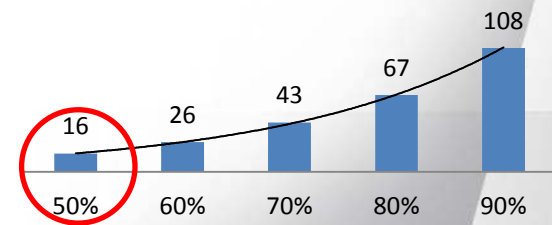

Índice de Viabilidad

Calidad y Espacios de la Vivienda

Descripción:

Todas aquellas personas cuya vivienda tenga piso de tierra, techo o muro de material precario, o en la que habiten más de 2.5 personas por cuarto.

Acciones		Precio Unitario (miles)	Facilidad Operativa	Peso Relativo	Viabilidad (entre menos mejor)
Piso de Tierra	✗	\$10	1	2	20
Techos	✓	\$18	2	3	108
Recámara adicional	✓	\$35	4	1	140
Muros	✗	\$22	3	4	264
Vivienda nueva	✗	\$130	5	1	650

Variable

Acciones que resuelven

Hacinamiento

DE 183,261

DMP 119,305

- Recámara adicional de 12 m².
- Vivienda nueva de 38 m².

Piso de Tierra

DE 67,931

DMP 58,999

- Piso firme 33 m².

Techos

DE 55,063

DMP 36,192

- Techo de lámina de fibrocemento 33 m².

Muros

DE 7,614

DMP 3,586

- Muro de block 27 m².

Carencia por calidad y espacios de la vivienda
(Número de municipios por porcentaje acumulado en carencia)

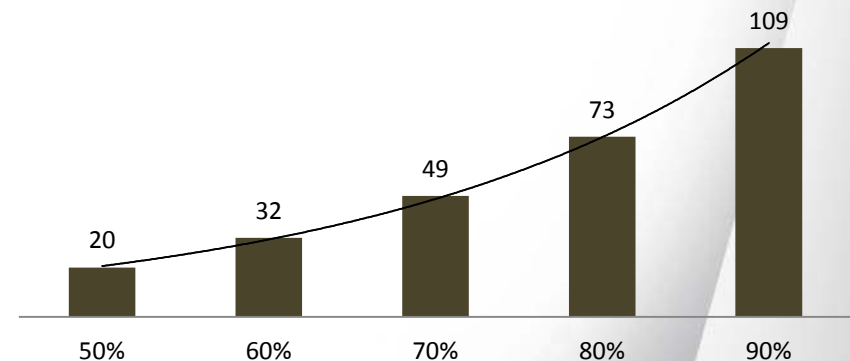

DE: Déficit Estatal

DMP: Déficit de Municipios Prioritarios

Focalización

Colonias, AGEBS y Manzanas en el norte del municipio de Puebla, según la concentración de la carencia por acceso a la alimentación

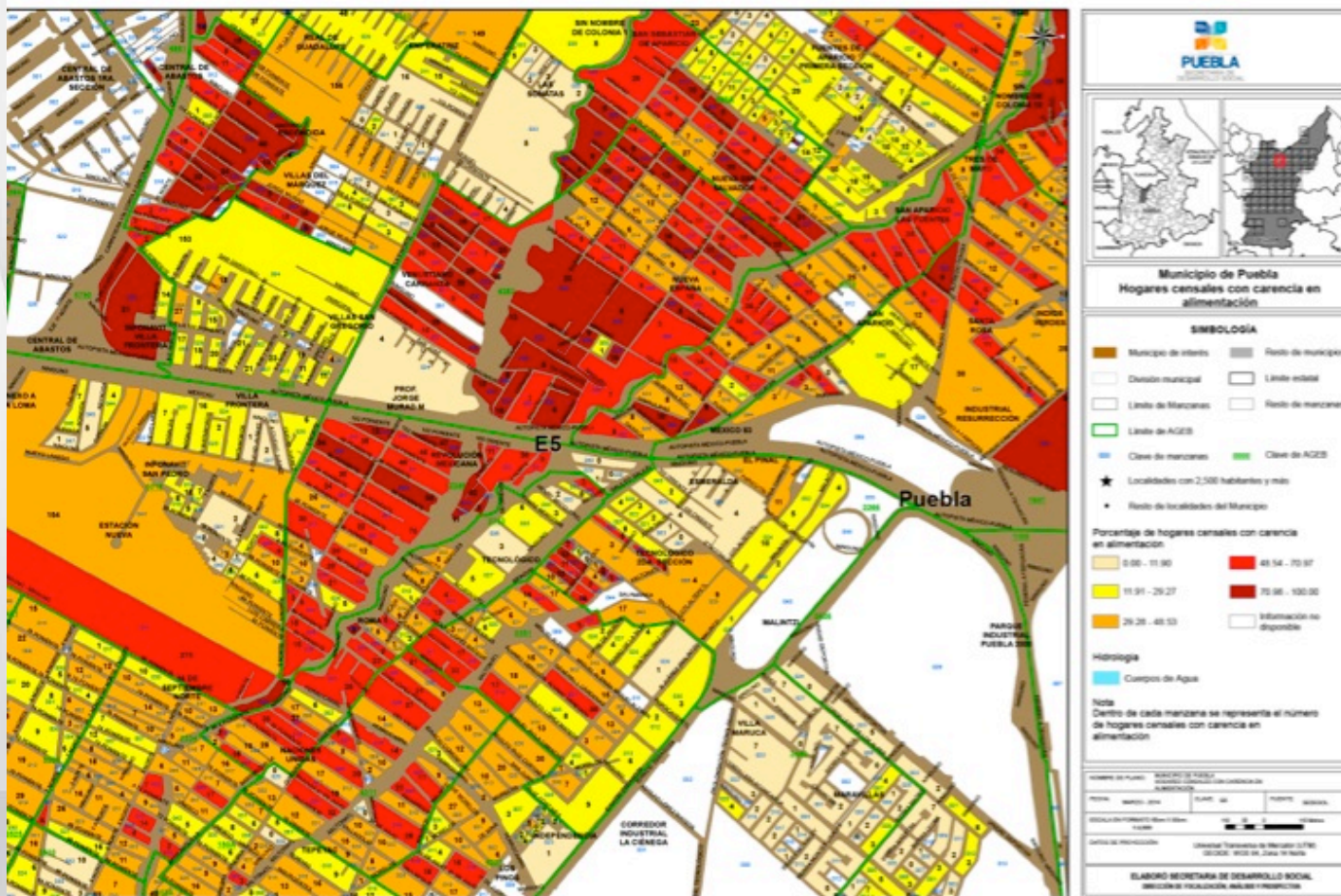

Menos del 10% de la población con carencia en alimentación.



Más del 70% de la población con carencia en alimentación.



Nuevo andamiaje institucional y fortalecimiento de la coordinación

Sistema Estatal de
Desarrollo Social

Comisión
Interinstitucional

Consejo Consultivo

Coinversión



FEDERACIÓN + ESTADO + MUNICIPIOS + BENEFICIARIOS + SOCIEDAD



- SEDESOL
- SEMARNAT
- SEDATU
- CONAVI
- PROSPERA
- DICONSA
- CFE
- CDI
- CONAGUA

- 100% FISE Focalizado

- FISM Focalizado

- Aportación solidaria

- Cámaras empresariales y servicios
- Volkswagen
- Fundaciones
- Banco de Alimentos

Yo Sí Me Sumo



Objetivo

Incorporar a la campaña a los municipios prioritarios

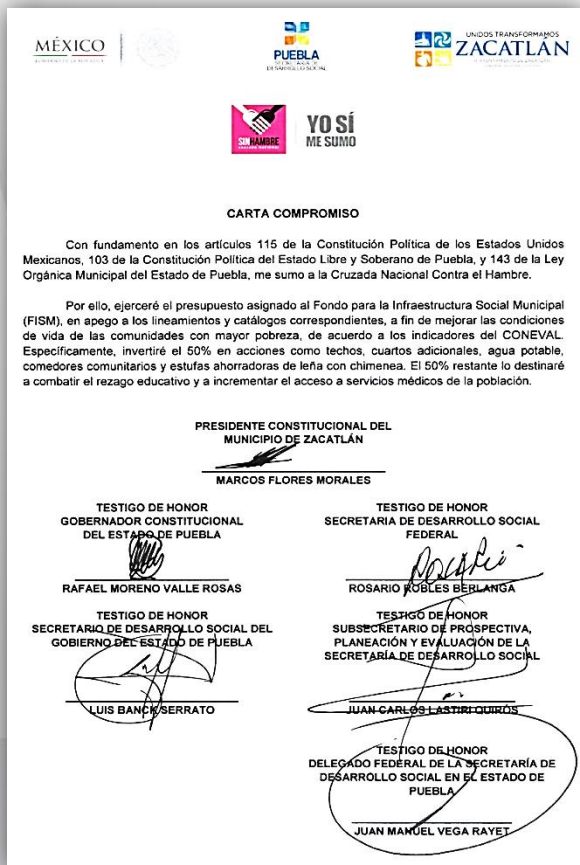

Ejercer el presupuesto del FISM en:

50 %

Obras

1. Construcción de Techos
2. Cuartos adicionales
3. Obras de agua potable
4. Comedores comunitarios
5. Estufas ahorradoras de leña con chimenea

50 %

Acciones

1. Combatir el rezago educativo.
2. Incrementar el acceso a los servicios médicos.



Resultados esperados

- 1 Contribuir a la **reducción de la pobreza** multidimensional.
- 2 Hacer más **eficiente el gasto social**.
- 3 **Mejorar los indicadores** que establece el CONEVAL.



Importancia de la innovación

Innovación en la ejecución de acciones



Recámara Adicional



Innovación en la ejecución de acciones



CONGRESO NACIONAL DE
**PROGRAMAS
INNOVADORES**
para Mejorar la Calidad de Vida

Unidad Móvil Alimentaria



**YO SÍ
ME SUMO**
A LA TRANSFORMACIÓN DE PUEBLA



Innovación en la ejecución de acciones



Unidades Móviles Alimentarias y Participación Social



Coordinación del Sector Privado y Social



Premisa Fundamental: El hambre es un problema de todos

Solución compartida:

- Gobierno Federal _____ Alimentos
- Gobierno Estatal _____ Unidades
- Gobierno Municipal _____ Servicios
- Beneficiarios _____ \$5 Desayuno / \$10 comida

En 4 comedores:
"Modelo Poblano"

- VW/CANIRAC/Empresarios Pago de Alimentos
- Ciudadanos..... Pago de Alimentos
- Banco de Alimentos..... Recibe donativos
Compra y distribuye alimentos
- ICATEP..... Capacitación para el trabajo
- Beneficiarios..... \$5 Desayuno / \$10 comida
Compromiso de capacitación

“Yo Sí tengo Seguro Popular”



MÉXICO
GOBIERNO DE LA REPÚBLICA

ESTADOS UNIDOS MEXICANOS

**YO SÍ TENGO
SEGURO POPULAR**
Y RECIBO **ATENCIÓN MÉDICA
GRATUITA***

*Aplican Restricciones

HOSPITAL GENERAL "CHOLI"
PUEBLA
SECRETARÍA DE SALUD

Con el Seguro Popular estoy Seguro.
¡AFÍLATE O REAFÍLATE!
Llama: **01 800 5 81 44 44**
www.seguro-popular.gob.mx www.ss.pue.gob.mx

“Yo Sí tengo Seguridad Social”



“Yo Sí voy al Preescolar”



Tablero de control



Tablero de Control | Puebla x

www.faegv.org/rezago_educativo.php

vcobo

Rezago Educativo

Descripción:
Población que tiene de tres a quince años y no asiste a la escuela; la que nació antes de 1982 (más de 32 años) y no tiene primaria completa, o la que nació a partir de 1982 (menos de 32 años) y no cuenta con secundaria completa.

Variable	Acciones que resuelven	Meta (agosto 31, 2014)	Responsable
3 a 5 años	1. Inscripción de la población de 3 a 5 años que no asiste a la escuela	60.000 niñas y niños inscritos al preescolar	Miguel Ángel Lara

Avances

De 3 a 5 años - Impacto esperado De 3 a 5 años - Avance absoluto

-4.09%

avance -- 3.11%

60,000

Windows taskbar: Spark, inicio - Google Chro..., Tablero de Control ..., TABLERO DE CONT..., Microsoft PowerPoi..., 09:20 a.m.

Tablero de control

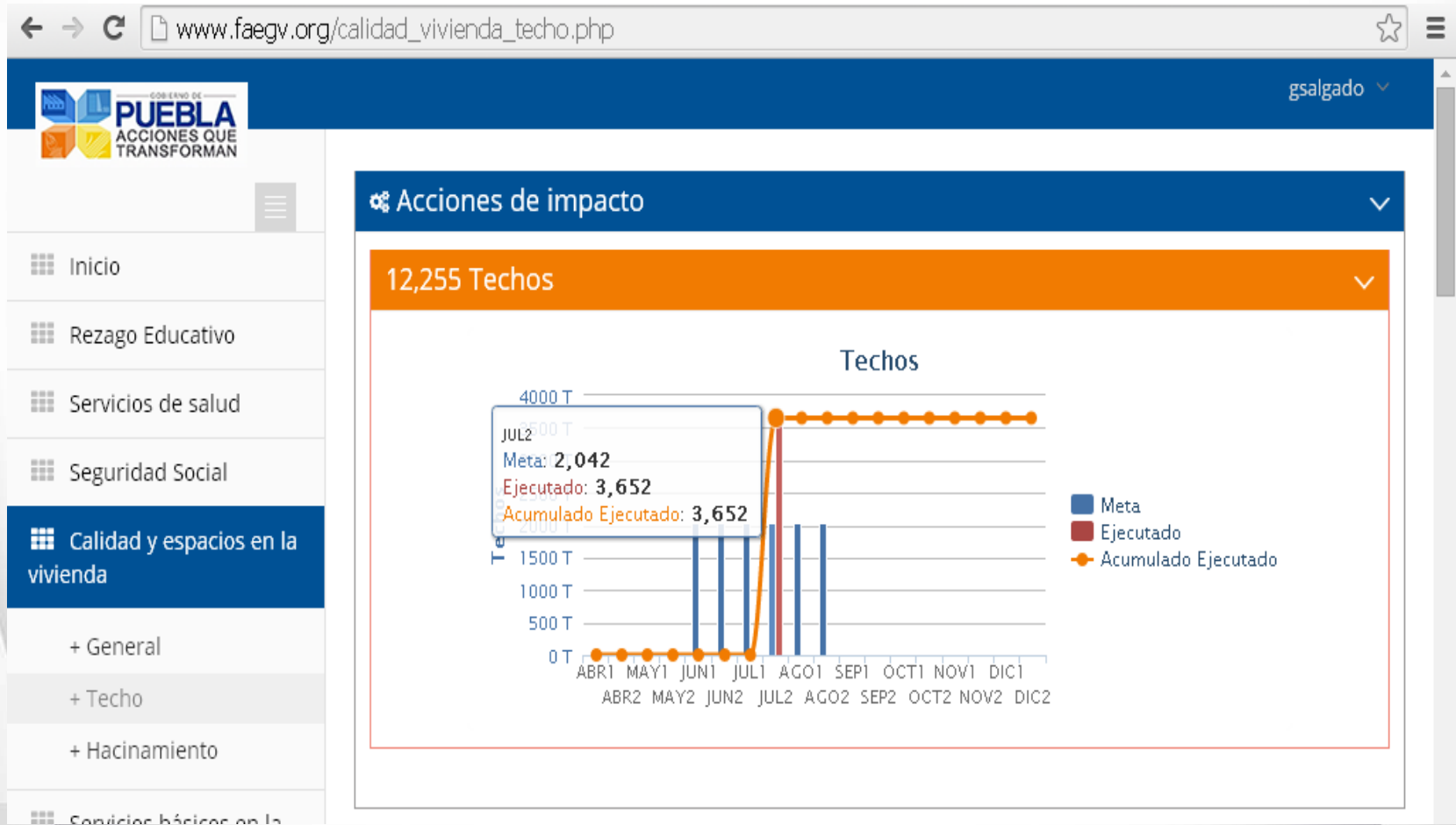

Tablero de control



www.faegy.org/calidad_vivienda_techo.php

gsalgado

GOBIERNO DE PUEBLA
ACCIONES QUE TRANSFORMAN

- Inicio
- Rezago Educativo
- Servicios de salud
- Seguridad Social
- Calidad y espacios en la vivienda**
 - + General
 - + Techo
 - + Hacinamiento
- Servicios básicos en la vivienda
- Alimentación

Desglose de Acciones

Calidad y espacios a la vivienda - Hacinamiento

5 filas

Acción	Tipo de acción	Reducción de carencia	Persona responsable
1. Levantamiento y captura de CUIS para techo	Habilitadora	-	Juan Carlos Morales Páez
2. Instalación de techos	Habilitadora	-	Carlos Cruz Villanueva
3. Entrega de techos	Impacto	0.95	Juan Carlos Morales Páez

Mostrando 1 a 3 de 3 entradas

< 1 >

Tablero de control



← → ↻ www.faegv.org/calidad_vivienda_techo.php ☆

GOBIERNO DE PUEBLA
ACCIONES QUE TRANSFORMAN

gsalgado ▾

⚙ Avance por Municipio ▾

Techos ▾

Acción	Municipio	Meta total	Avance	Unidad de medida
Levantamiento y captura de CUIS para techos	Puebla	5855	5835	CUIS
	Tehuacán	400	1103	
	Huauchinango	1618	1582	
	Xicotepec	1000	827	
	Atlixco	600	678	
	San Andrés Cholula	100	189	
	Zacatlán	1300	1753	
	San Martín Texmelucan	700	937	
	Izúcar de Matamoros	682	880	

Inicio

Rezago Educativo

Servicios de salud

Seguridad Social

Calidad y espacios en la vivienda

+ General

+ Techo

+ Hacinamiento

Servicios básicos en la vivienda

Alimentación

Carencia por ingreso

Retos en la implementación



- **Ciclo presupuestal**
- **Rigidez de reglas de operación**
- **Proyectos ejecutivos**
- **Coordinación interinstitucional**
- **Clima**



Avances

Coinversión Federal Convenida



CONGRESO NACIONAL DE
**PROGRAMAS
INNOVADORES**
para Mejorar la Calidad de Vida

SEMARNAT SEDATU SEDESOL
SECRETARÍA DE MEDIO AMBIENTE
Y RECURSOS NATURALES SECRETARÍA DE DESARROLLO
AGRARIO, TERRITORIAL Y URBANO SECRETARÍA DE
DESARROLLO SOCIAL



**YO SÍ
ME SUMO**



**ESTADO DE
PUEBLA**
62,710
OBRAS Y ACCIONES



1,830.9 MDP

FEDERACIÓN	44%	803 MDP
ESTADO	34.4%	630.8 MDP
MUNICIPIOS	19.2%	352.5 MDP
BENEFICIARIOS	1.4%	26.1 MDP
FUNDACIONES	1%	18.3 MDP

SEMARNAT

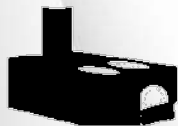

31,777

Estufas
ahorradoras

SEDESOL
SOCIEDAD CIVIL



18,000
Beneficiarios
150
UMA's

CONAVI



14,484
Recámaras
adicionales

SEDESOL



12,255
Techos

FUNDACIONES



2,620
Biodigestores

CDI



350
Viviendas
nuevas

CNA



150
Agua
Potable

CNA



125
Alcantarillado

CFE



92
Electrificación

