

# Índice de Rezago Social 2010

# Índice de Rezago Social 2010

- Es una medida que agrega en un solo **índice** variables de **educación, acceso a servicios de salud, calidad y espacios de la vivienda, servicios básicos en la vivienda y activos en el hogar.**
- El Índice de Rezago Social (IRS) tiene la virtud de poder **ordenar entidades federativas, municipios y localidades** de mayor a menor rezago social en un momento en el tiempo.
- **No se trata de una medición de pobreza** ya que no incluye los indicadores de ingreso, seguridad social y alimentación (estas variables **no están** explícitas en los Censo de Población) que señala la Ley General de Desarrollo Social.
- El ISR se obtiene a partir de la técnica estadística de **componentes principales**. Debido a que el objetivo de esta técnica es sólo ordenar territorios en un momento en el tiempo según su nivel de rezago social, no es conveniente comparar los valores del índice a lo largo del tiempo. Únicamente es válido comparar el orden de los territorios para el año en el que se obtiene el índice. Sin embargo, **es posible comparar en el tiempo la ordenación relativa de las entidades, los municipios y las localidades.**

# Construcción del índice de rezago social 2010

- **Indicadores:**

1. Porcentaje de la población de 15 años y más analfabeta.
2. Porcentaje de la población de 6 a 14 años que no asiste a la escuela.
3. Porcentaje de la población de 15 años o más con educación básica incompleta.
4. Porcentaje de la población sin derechohabiencia a servicios de salud.
5. Porcentaje de las viviendas particulares habitadas con piso de tierra.
6. Porcentaje de las viviendas particulares habitadas que no disponen de excusado o sanitario.
7. Porcentaje de las viviendas particulares habitadas que no disponen de agua entubada de la red pública.
8. Porcentaje de las viviendas particulares habitadas que no disponen de drenaje.
9. Porcentaje de las viviendas particulares habitadas que no disponen de energía eléctrica.
10. Porcentaje de las viviendas particulares habitadas que no disponen de lavadora.
11. Porcentaje de las viviendas particulares habitadas que no disponen de refrigerador.

# Grado de rezago social a nivel estatal, 2010

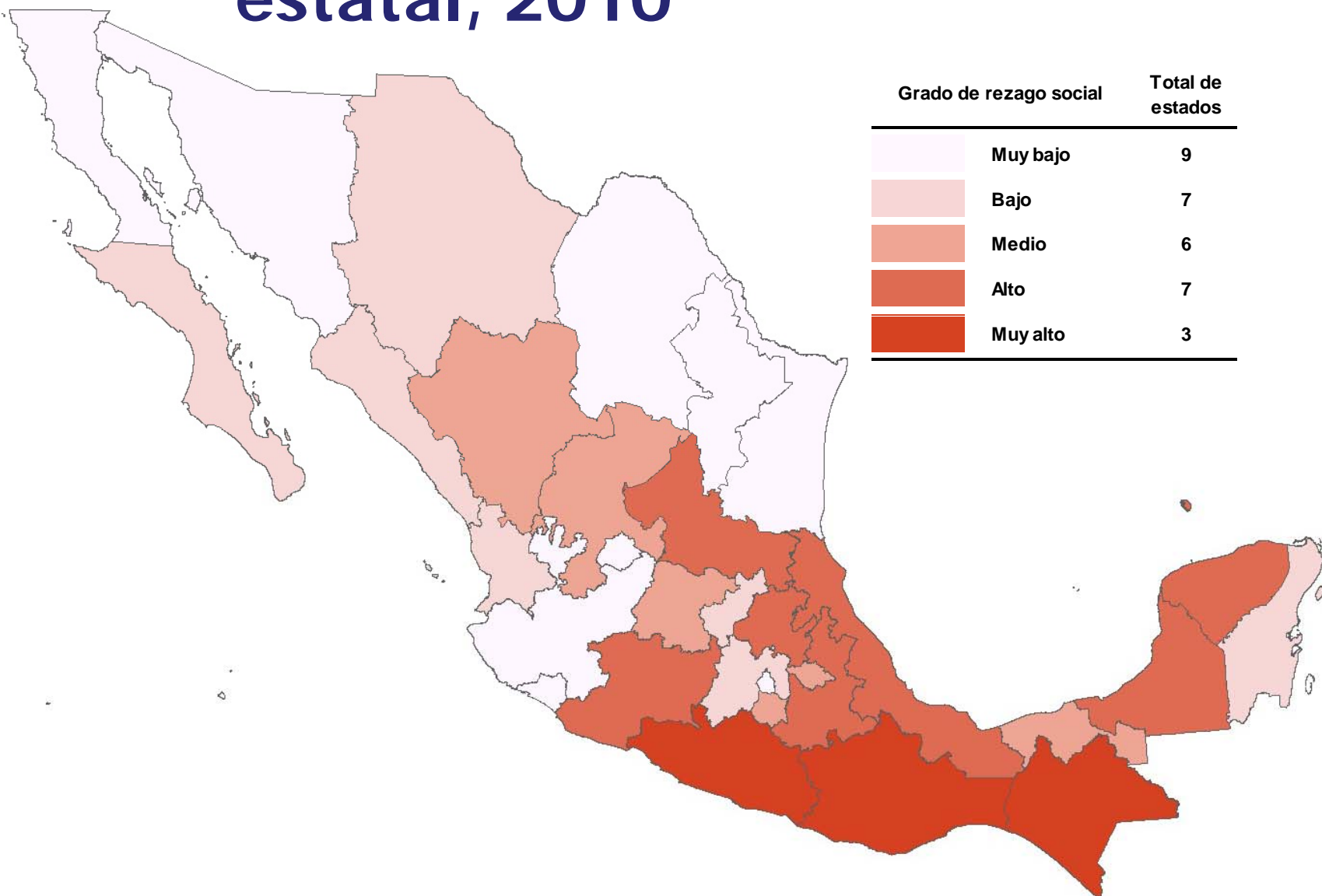

# Grado de rezago social a nivel municipal, 2010

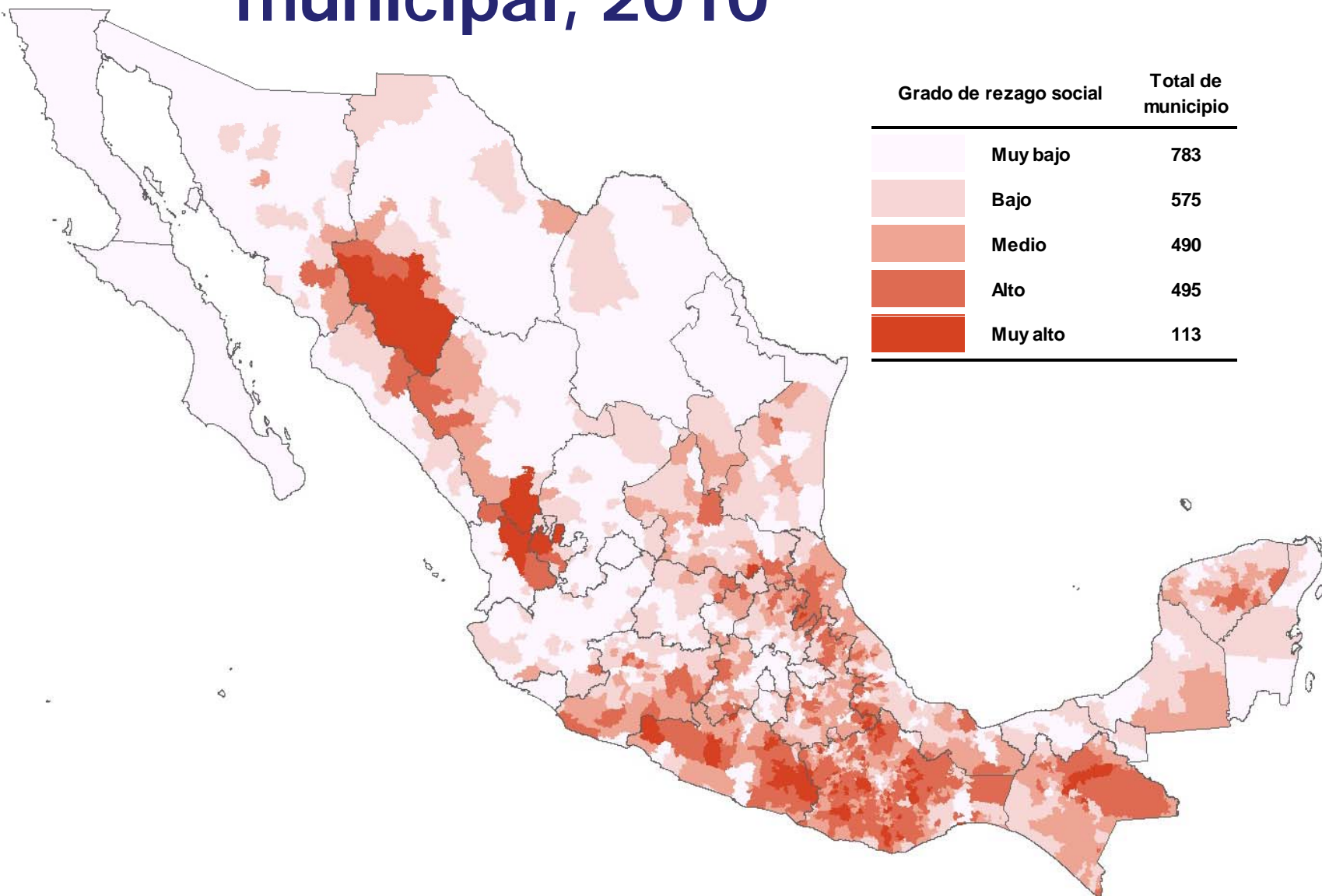

# Grado de rezago social a nivel localidad, 2010

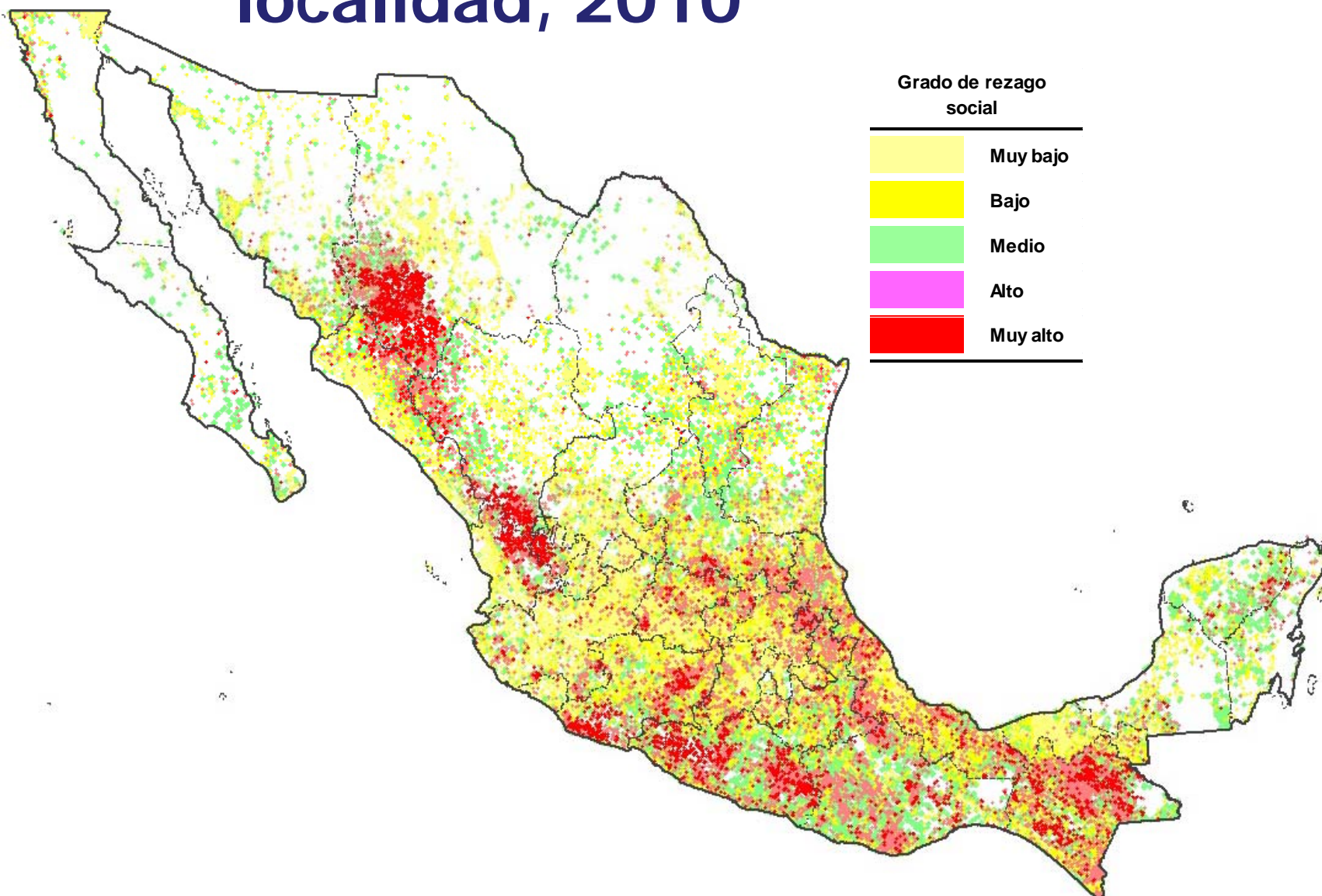

## Evolución de los indicadores de rezago social a nivel nacional, 2000 a 2010

Indicadores de rezago social	Porcentaje		
	2000	2005	2010
Población de 15 años o más analfabeta	9.46	8.35	<b>6.88</b>
Población de 6 a 14 años que no asiste a la escuela	8.21	5.29	<b>4.77</b>
Población de 15 años y más con educación básica incompleta	52.44	45.98	<b>41.11</b>
Población sin derechohabencia a servicios de salud	56.99	49.78	<b>33.85</b>
Viviendas con piso de tierra	13.81	9.93	<b>6.15</b>
Viviendas que no disponen de excusado o sanitario	14.12	9.90	<b>4.66</b>
Viviendas que no disponen de agua entubada de la red pública	15.68	11.05	<b>11.28</b>
Viviendas que no disponen de drenaje	21.90	11.67	<b>8.96</b>
Viviendas que no disponen de energía eléctrica	4.96	6.12	<b>1.82</b>
Viviendas que no disponen de lavadora	48.04	39.04	<b>33.62</b>
Viviendas que no disponen de refrigerador	31.51	23.22	<b>18.00</b>

Nota: se consideran únicamente las viviendas particulares habitadas

## Grado de rezago social y lugar que ocupan las entidades federativas según su índice de rezago social, 2005 y 2010

Clave de la entidad	Entidad	Grado de rezago social		Lugar que ocupa	
		2005	2010	2005	2010
01	Aguascalientes	Muy bajo	Muy bajo	29	29
02	Baja California	Muy bajo	Muy bajo	25	28
03	Baja California Sur	Bajo	Bajo	22	21
04	Campeche	Alto	Alto	9	10
05	Coahuila	Muy bajo	Muy bajo	30	30
06	Colima	Muy bajo	Muy bajo	27	27
07	Chiapas	Muy alto	Muy alto	1	3
08	Chihuahua	Bajo	Bajo	24	23
09	Distrito Federal	Muy bajo	Muy bajo	31	31
10	Durango	Medio	Medio	18	12
11	Guanajuato	Alto	Medio	11	11
12	Guerrero	Muy alto	Muy alto	2	1
13	Hidalgo	Alto	Alto	7	7
14	Jalisco	Bajo	Muy bajo	23	25
15	México	Bajo	Bajo	19	19
16	Michoacán	Alto	Alto	6	6

Clave de la entidad	Entidad	Grado de rezago social		Lugar que ocupa	
		2005	2010	2005	2010
17	Morelos	Medio	Medio	17	16
18	Nayarit	Bajo	Bajo	20	17
19	Nuevo León	Muy bajo	Muy bajo	32	32
20	Oaxaca	Muy alto	Muy alto	3	2
21	Puebla	Muy alto	Alto	4	5
22	Querétaro	Medio	Bajo	15	18
23	Quintana Roo	Medio	Bajo	12	20
24	San Luis Potosí	Alto	Alto	10	8
25	Sinaloa	Bajo	Bajo	21	22
26	Sonora	Muy bajo	Muy bajo	28	26
27	Tabasco	Medio	Medio	14	14
28	Tamaulipas	Muy bajo	Muy bajo	26	24
29	Tlaxcala	Medio	Medio	13	13
30	Veracruz	Alto	Alto	5	4
31	Yucatán	Alto	Alto	8	9
32	Zacatecas	Medio	Medio	16	15



# Diez municipios con **mayor** y **menor** grado de rezago social, 2010

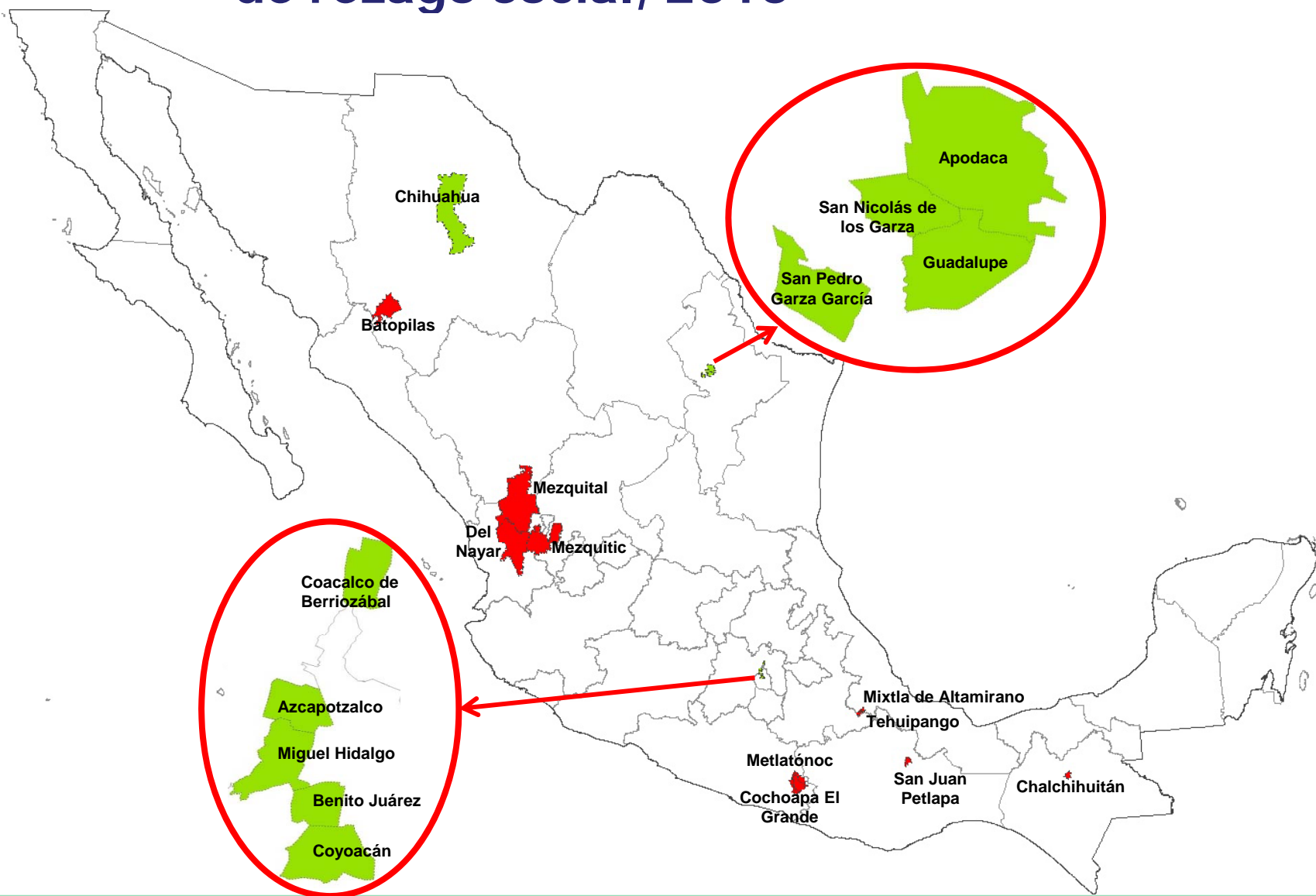

# Diez municipios con mayor y menor índice de rezago social, 2010

## Municipios con mayor índice de rezago social, 2010

	Entidad	Municipio	Población total
1	Guerrero	Cochoapa el Grande	18,778
2	Chihuahua	Batopilas	14,362
3	Oaxaca	San Juan Petlapa	2,807
4	Nayarit	Del Nayar	34,300
5	Durango	Mezquital	33,396
6	Veracruz	Mixtla de Altamirano	10,387
7	Veracruz	Tehuipango	23,479
8	Chiapas	Chalchihuitán	14,027
9	Jalisco	Mezquitic	18,084
10	Guerrero	Metlatónoc	18,976

## Municipios con menor índice de rezago social, 2010

	Entidad	Municipio	Población total
1	Distrito Federal	Benito Juárez	385,439
2	Nuevo León	San Pedro Garza García	122,659
3	Nuevo León	San Nicolás de los Garza	443,273
4	Nuevo León	Apodaca	523,370
5	Distrito Federal	Miguel Hidalgo	372,889
6	México	Coacalco de Berriozábal	278,064
7	Chihuahua	Chihuahua	819,543
8	Distrito Federal	Coyoacán	620,416
9	Nuevo León	Guadalupe	678,006
10	Distrito Federal	Azcapotzalco	414,711

## Diez municipios con mayor y menor índice de rezago social, 2005

### Municipios con mayor índice de rezago social, 2005

	Entidad	Municipio
1	Guerrero	Cochoapa el Grande
2	Chihuahua	Batopilas
3	Oaxaca	Coicoyán de las Flores
4	Chiapas	Sitalá
5	Nayarit	Del Nayar
6	Guerrero	Acatepec
7	Guerrero	Metlatónoc
8	Oaxaca	San Juan Petlapa
9	Guerrero	José Joaquín de Herrera
10	Chiapas	Chalchihuitán

### Municipios con menor índice de rezago social, 2005

	Entidad	Municipio
1	Nuevo León	San Nicolás de los Garza
2	Nuevo León	San Pedro Garza García
3	Distrito Federal	Benito Juárez
4	Coahuila	Monclova
5	Sonora	Cananea
6	Nuevo León	Guadalupe
7	Distrito Federal	Coyoacán
8	Nuevo León	Apodaca
9	Distrito Federal	Miguel Hidalgo
10	Distrito Federal	Azcapotzalco

## Diez municipios con mayor y menor grado de rezago social, 2000

### Municipios con mayor índice de rezago social, 2000

	Entidad	Municipio
1	Guerrero	Metlatónoc
2	Veracruz	Tehuipango
3	Veracruz	Mixtla de Altamirano
4	Oaxaca	Coicoyán de las Flores
5	Chiapas	Chalchihuitán
6	Chihuahua	Batopilas
7	Oaxaca	Santa Lucía Miahuatlán
8	Guerrero	Acatepec
9	Chiapas	Sitalá
10	Oaxaca	Santiago Amoltepec

### Municipios con menor índice de rezago social, 2000

	Entidad	Municipio
1	Nuevo León	San Nicolás de los Garza
2	Distrito Federal	Benito Juárez
3	Nuevo León	San Pedro Garza García
4	México	Coacalco de Berriozábal
5	Nuevo León	Apodaca
6	Nuevo León	Guadalupe
7	Distrito Federal	Coyoacán
8	Chihuahua	Chihuahua
9	Nuevo León	Monterrey
10	Sonora	Cananea

## Rezago social, 2005-2010

### Porcentaje de municipios para los que cambia el grado de rezago social según entidad federativa

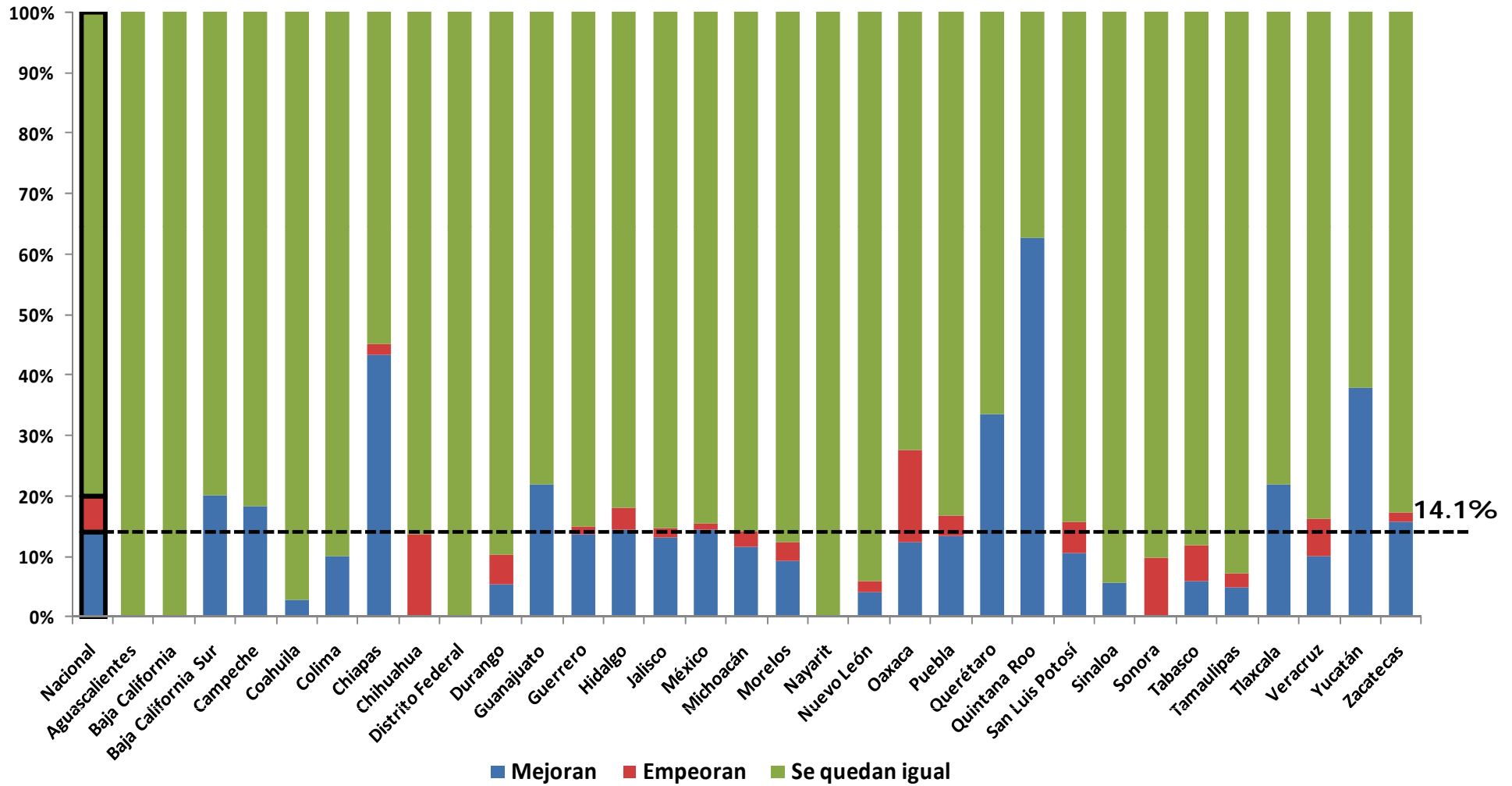

Fuente: estimaciones del CONEVAL con base en el II Censo de Población y Vivienda 2005 y el Censo de Población y Vivienda 2010.  
Nota: Los municipios que no existían en 2005 fueron excluidos del análisis.

## Rezago social, 2005-2010

Porcentaje de municipios para los que cambia el lugar que ocupan en el contexto nacional según entidad federativa

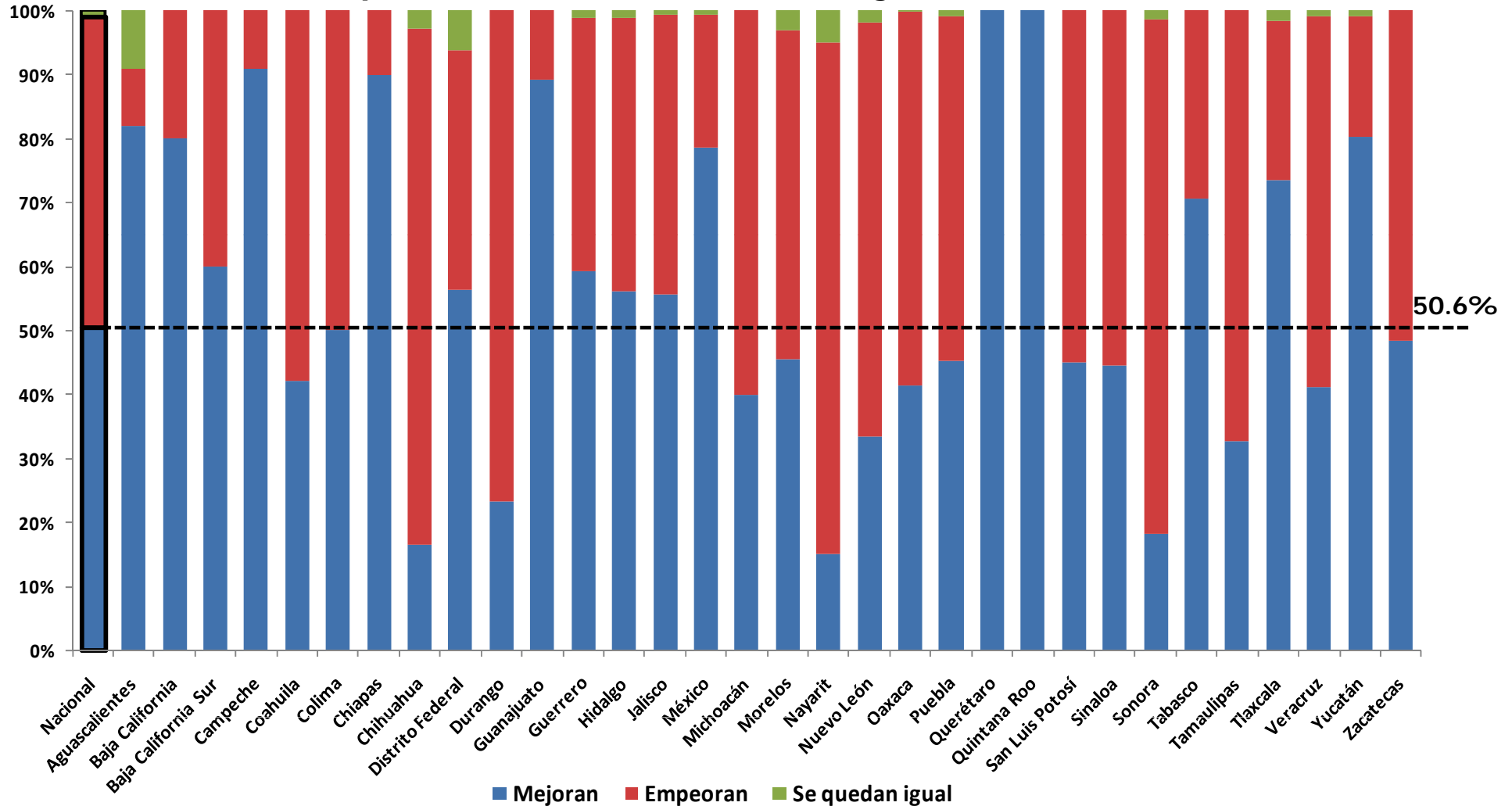

Fuente: estimaciones del CONEVAL con base en el II Censo de Población y Vivienda 2005 y el Censo de Población y Vivienda 2010.  
Nota: Los municipios que no existían en 2005 fueron excluidos del análisis.

## Cruce de municipios según grado de rezago social, Estados Unidos Mexicanos, 2005-2010

Municipios		Grado de rezago social 2010					Total
		Muy Alto	Alto	Medio	Bajo	Muy bajo	
Grado de rezago social 2005	Muy alto	80	26	0	0	0	106
	Alto	33	410	86	1	0	530
	Medio	0	58	373	126	0	557
	Bajo	0	1	30	425	106	562
	Muy bajo	0	0	1	23	675	699
	Total	113	495	490	575	781	2,454

Fuente: estimaciones del CONEVAL con base en el II Censo de Población y Vivienda 2005 y el Censo de Población y Vivienda 2010.

Nota: Los municipios que no existían en 2005 fueron excluidos del análisis.

# Grado de Rezago Social por entidad federativa 2010



# Grado de rezago social en Aguascalientes, 2010

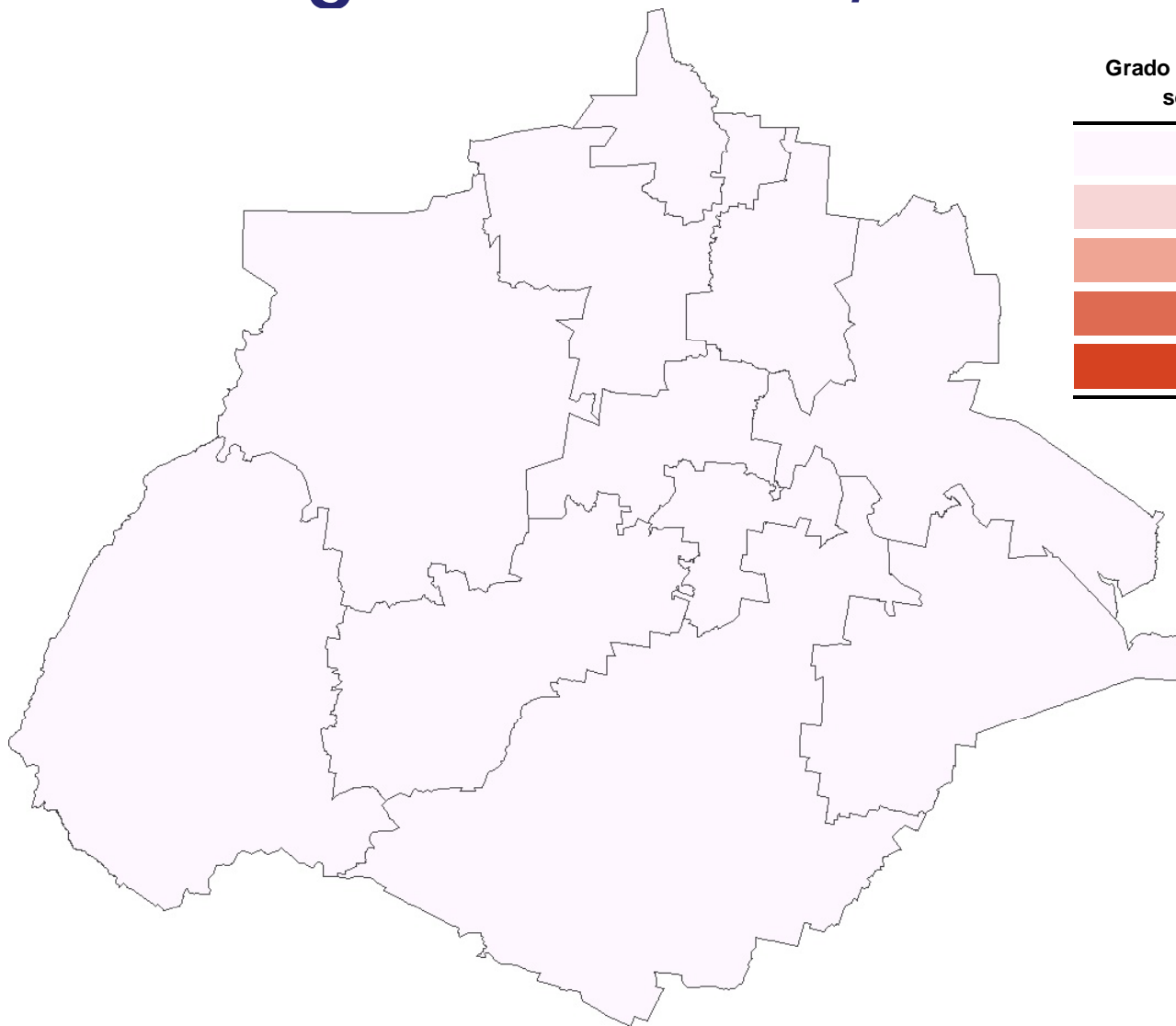

Grado de rezago social	Total de municipios
Muy bajo	11
Bajo	0
Medio	0
Alto	0
Muy alto	0

# Grado de rezago social en Aguascalientes, 2010

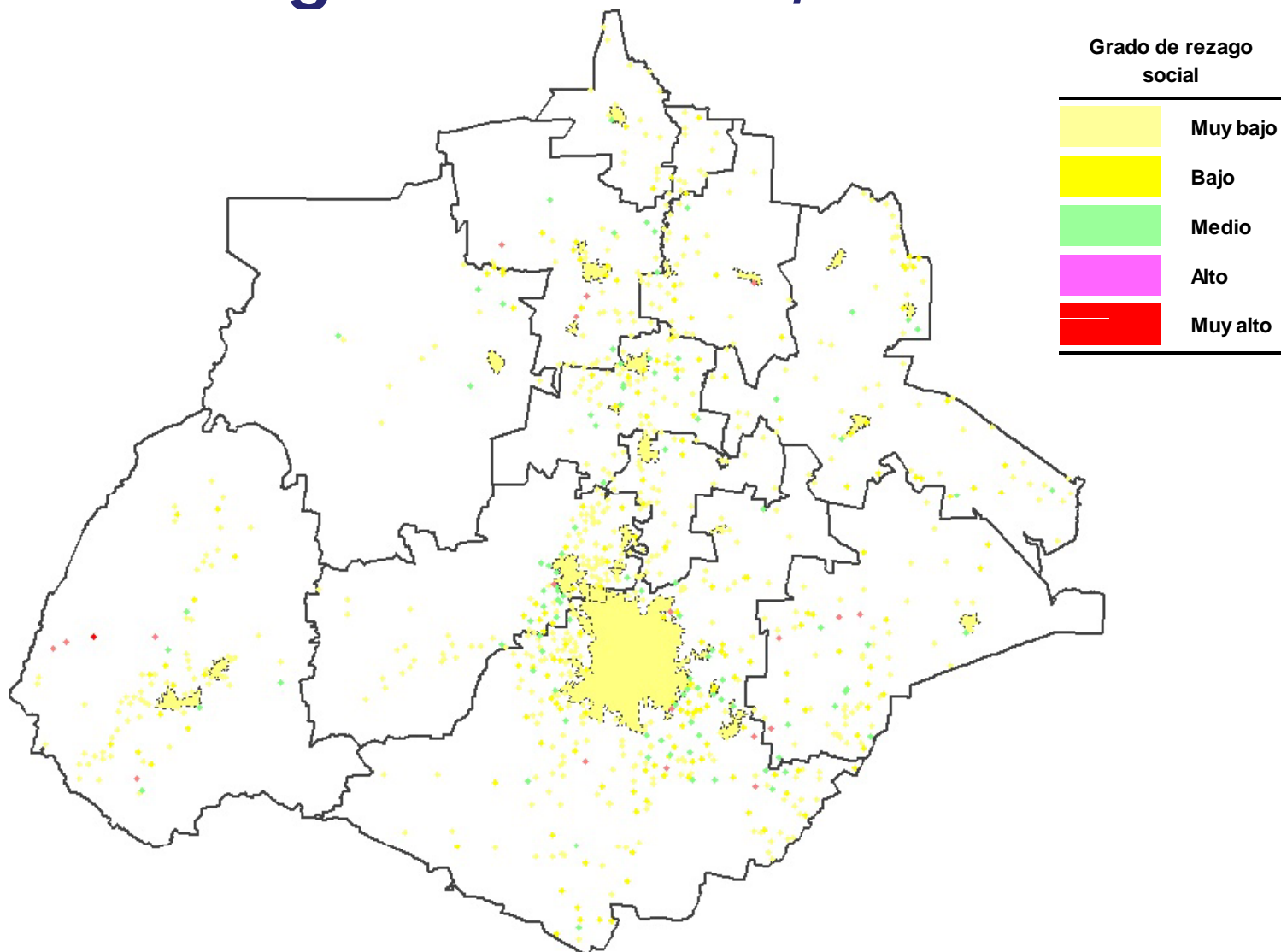

## Cruce de municipios según grado de rezago social, Aguascalientes, 2005-2010

Municipios		Grado de rezago social 2010					
		Muy Alto	Alto	Medio	Bajo	Muy bajo	Total
Grado de rezago social 2005	Muy alto	0	0	0	0	0	0
	Alto	0	0	0	0	0	0
	Medio	0	0	0	0	0	0
	Bajo	0	0	0	0	0	0
	Muy bajo	0	0	0	0	11	11
	Total	0	0	0	0	11	11

Fuente: estimaciones del CONEVAL con base en el II Censo de Población y Vivienda 2005 y el Censo de Población y Vivienda 2010.

Nota: Los municipios que no existían en 2005 fueron excluidos del análisis.

# Grado de rezago social en Baja California, 2010

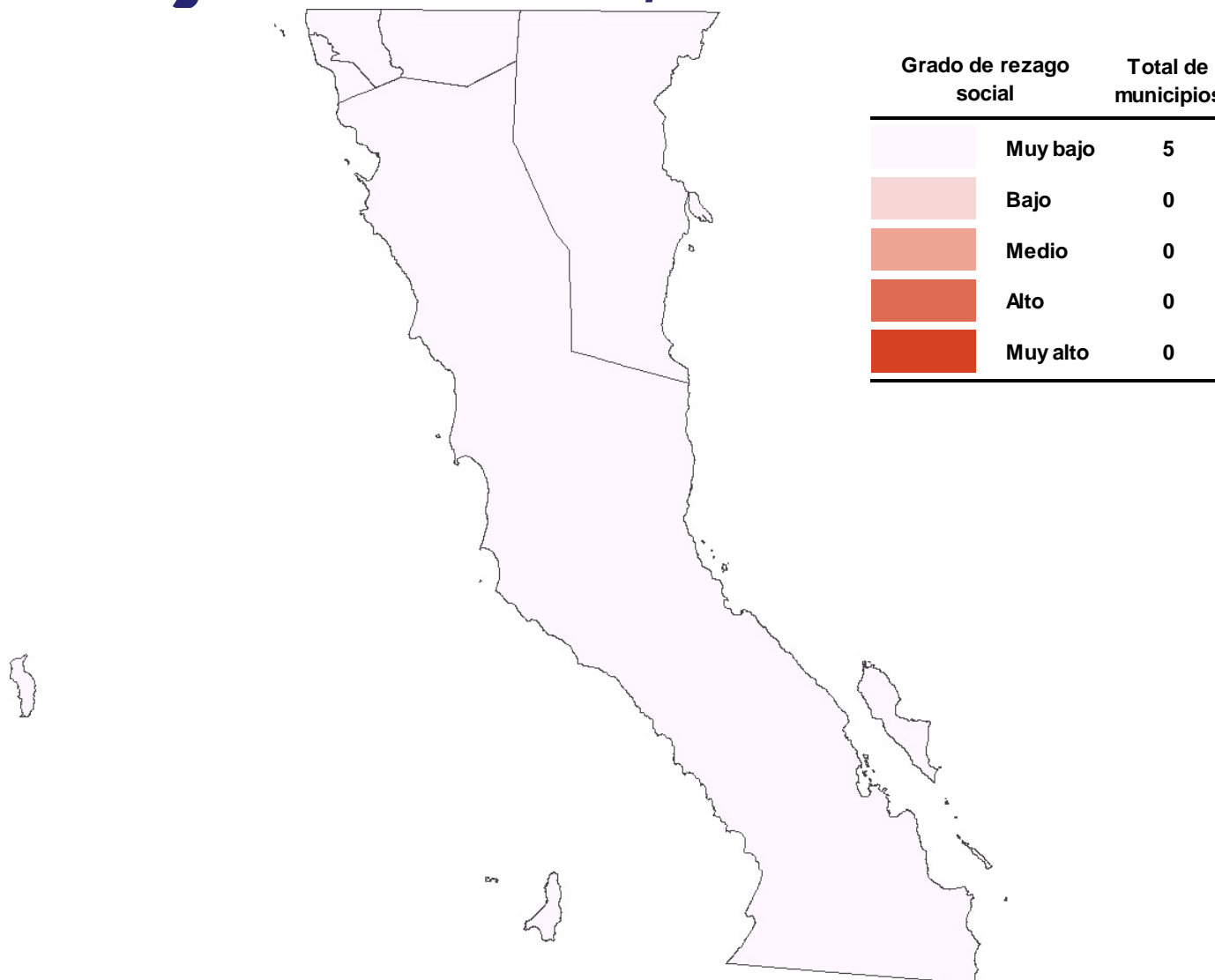

# Grado de rezago social en Baja California, 2010

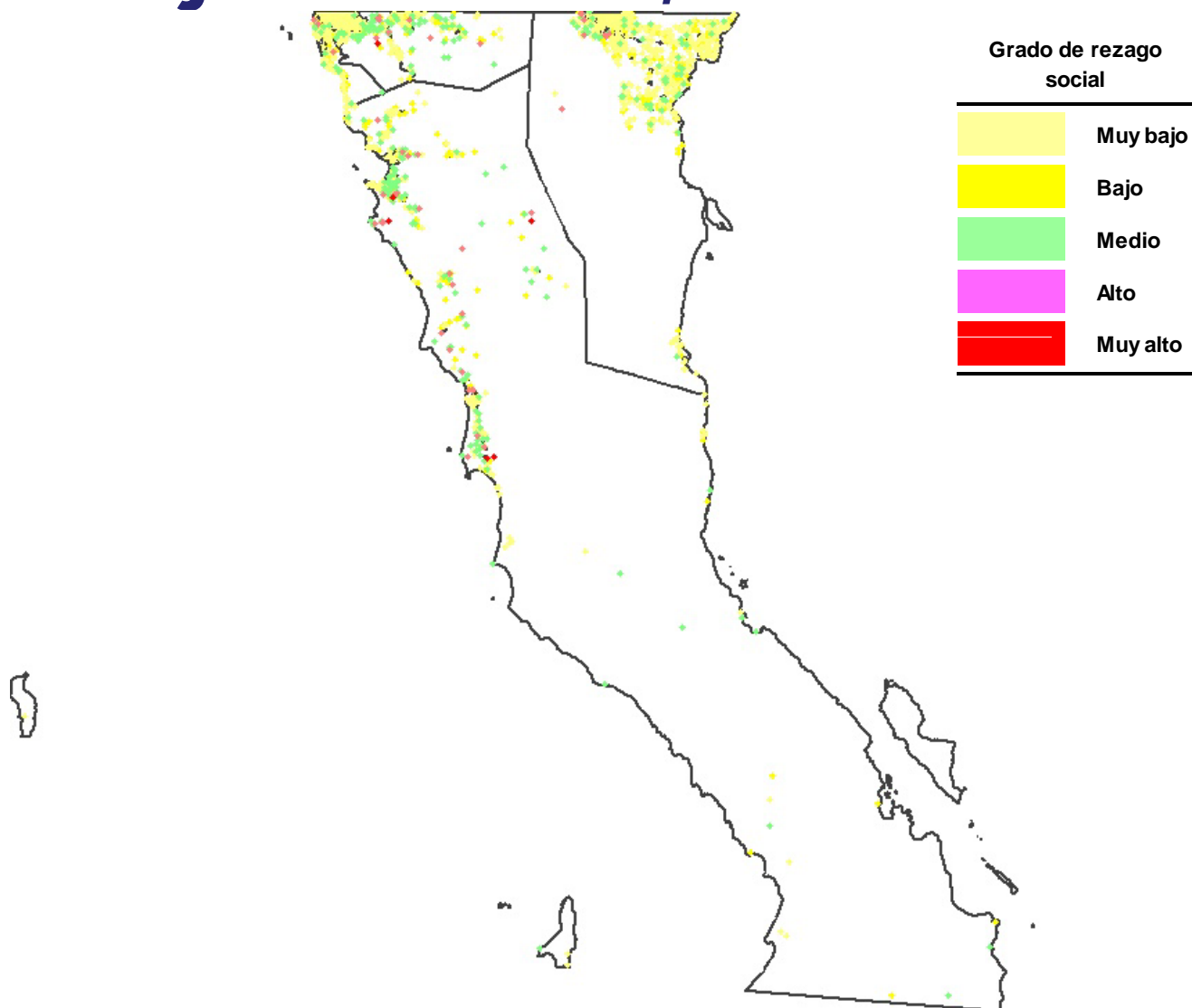

## Cruce de municipios según grado de rezago social, Baja California, 2005-2010

Municipios		Grado de rezago social 2010					
		Muy Alto	Alto	Medio	Bajo	Muy bajo	Total
Grado de rezago social 2005	Muy alto	0	0	0	0	0	0
	Alto	0	0	0	0	0	0
	Medio	0	0	0	0	0	0
	Bajo	0	0	0	0	0	0
	Muy bajo	0	0	0	0	5	5
	Total	0	0	0	0	5	5

Fuente: estimaciones del CONEVAL con base en el II Censo de Población y Vivienda 2005 y el Censo de Población y Vivienda 2010.

Nota: Los municipios que no existían en 2005 fueron excluidos del análisis.

# Grado de rezago social en Baja California Sur, 2010

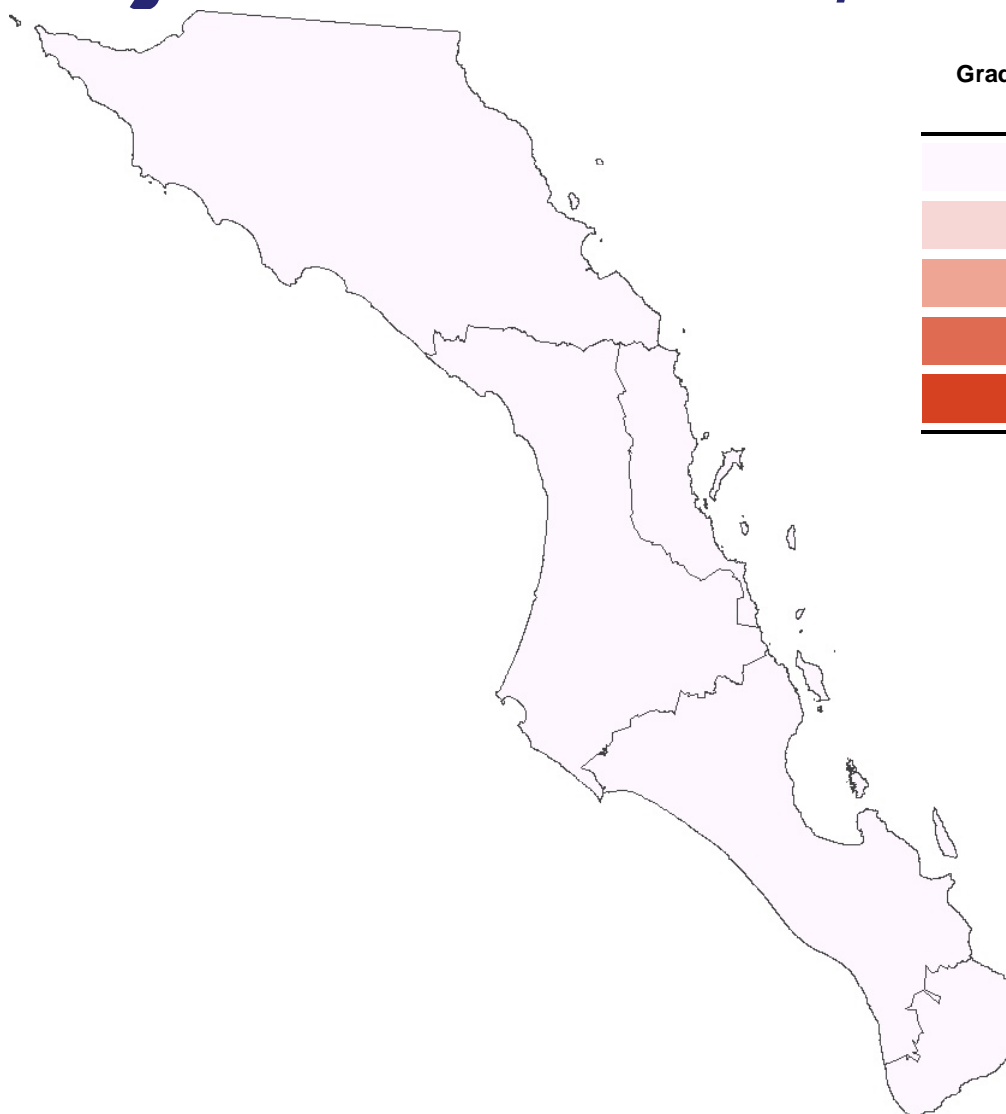

Grado de rezago social	Total de municipios
Muy bajo	5
Bajo	0
Medio	0
Alto	0
Muy alto	0

# Grado de rezago social en Baja California Sur, 2010

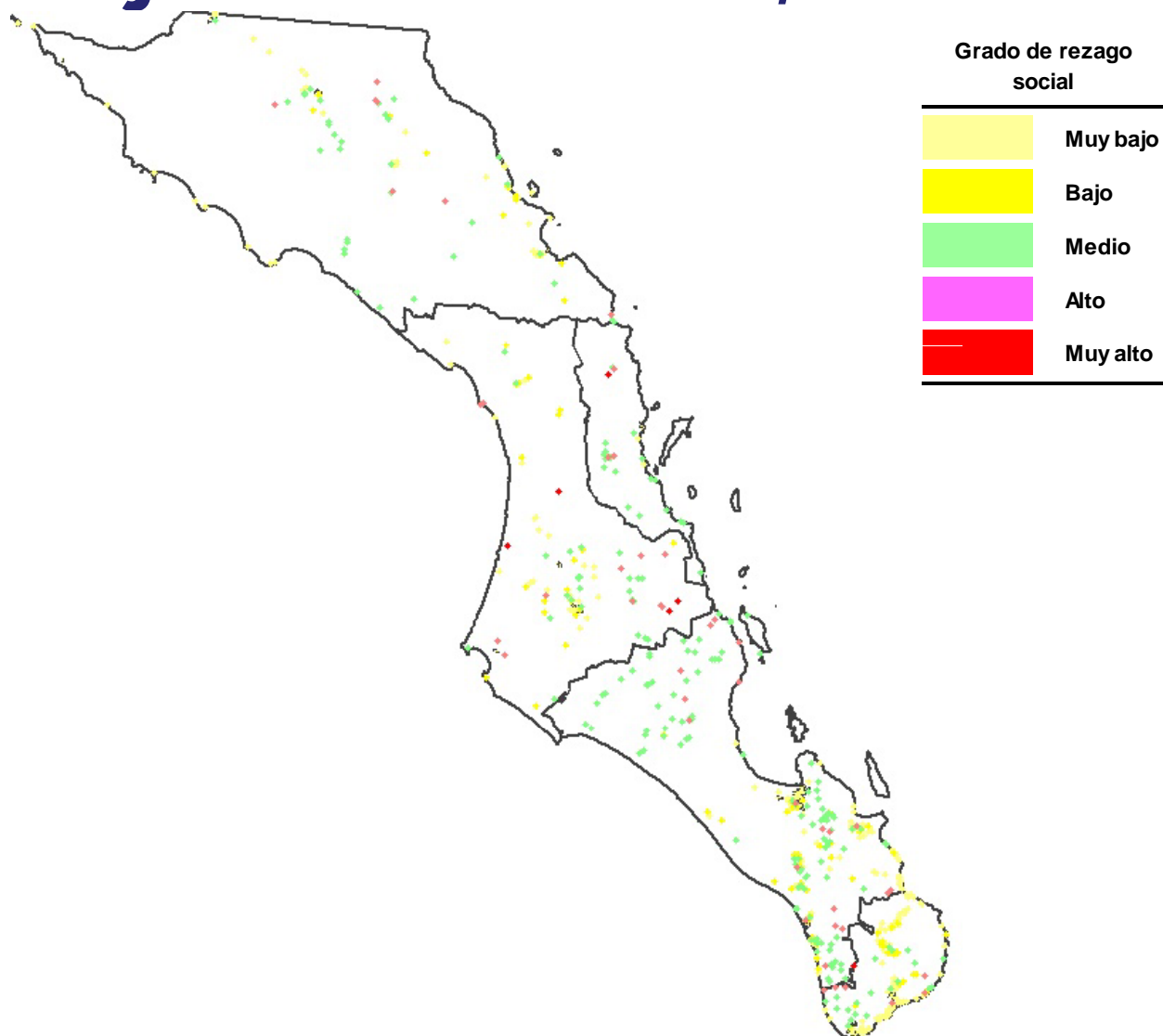



## Cruce de municipios según grado de rezago social, Baja California Sur, 2005-2010

Municipios		Grado de rezago social 2010					
		Muy Alto	Alto	Medio	Bajo	Muy bajo	Total
Grado de rezago social 2005	Muy alto	0	0	0	0	0	0
	Alto	0	0	0	0	0	0
	Medio	0	0	0	0	0	0
	Bajo	0	0	0	0	1	1
	Muy bajo	0	0	0	0	4	4
	Total	0	0	0	0	5	5

Fuente: estimaciones del CONEVAL con base en el II Censo de Población y Vivienda 2005 y el Censo de Población y Vivienda 2010.

Nota: Los municipios que no existían en 2005 fueron excluidos del análisis.

# Grado de rezago social en Campeche, 2010

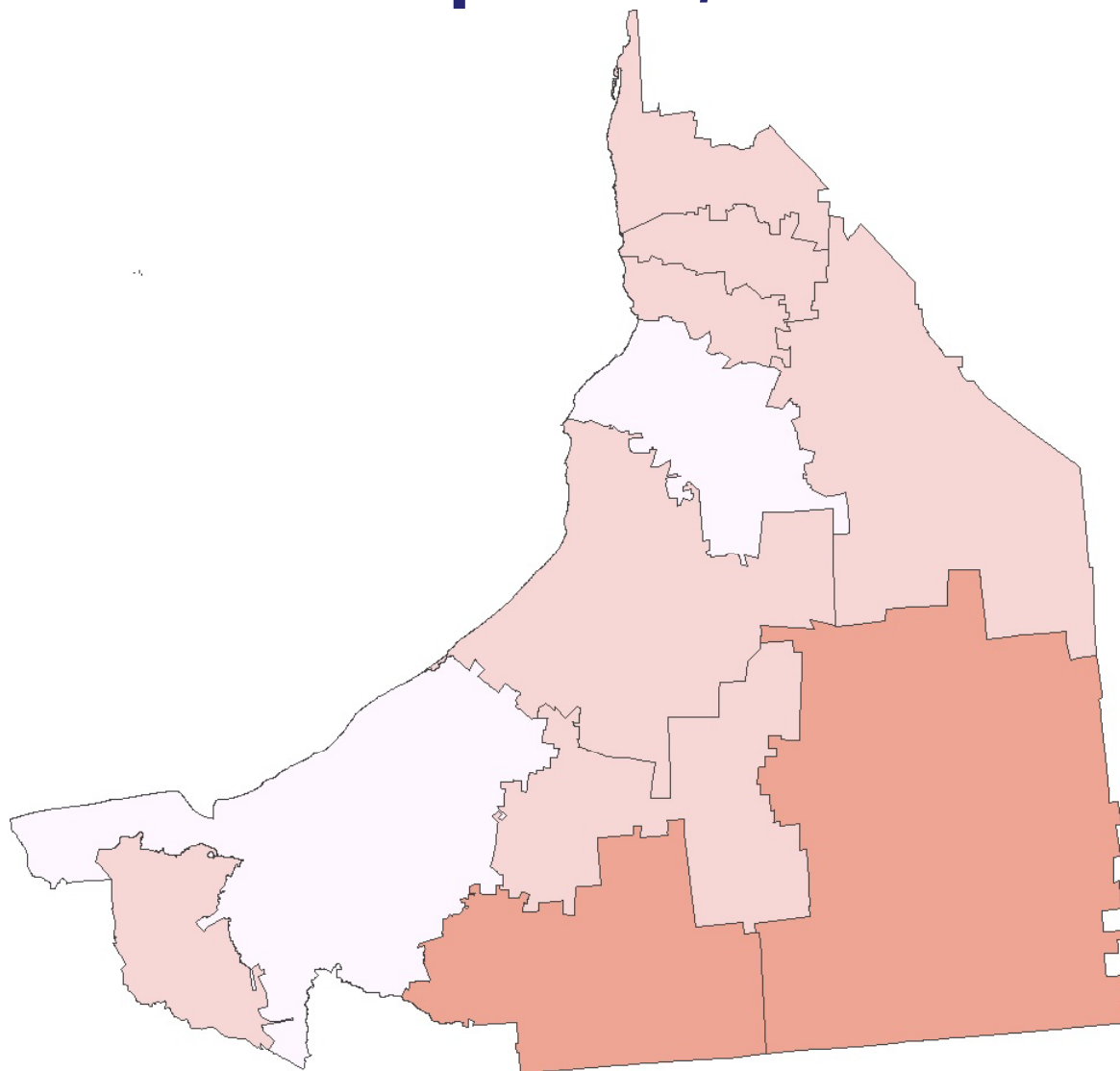

Grado de rezago social	Total de municipios
Muy bajo	2
Bajo	7
Medio	2
Alto	0
Muy alto	0

# Grado de rezago social en Campeche, 2010

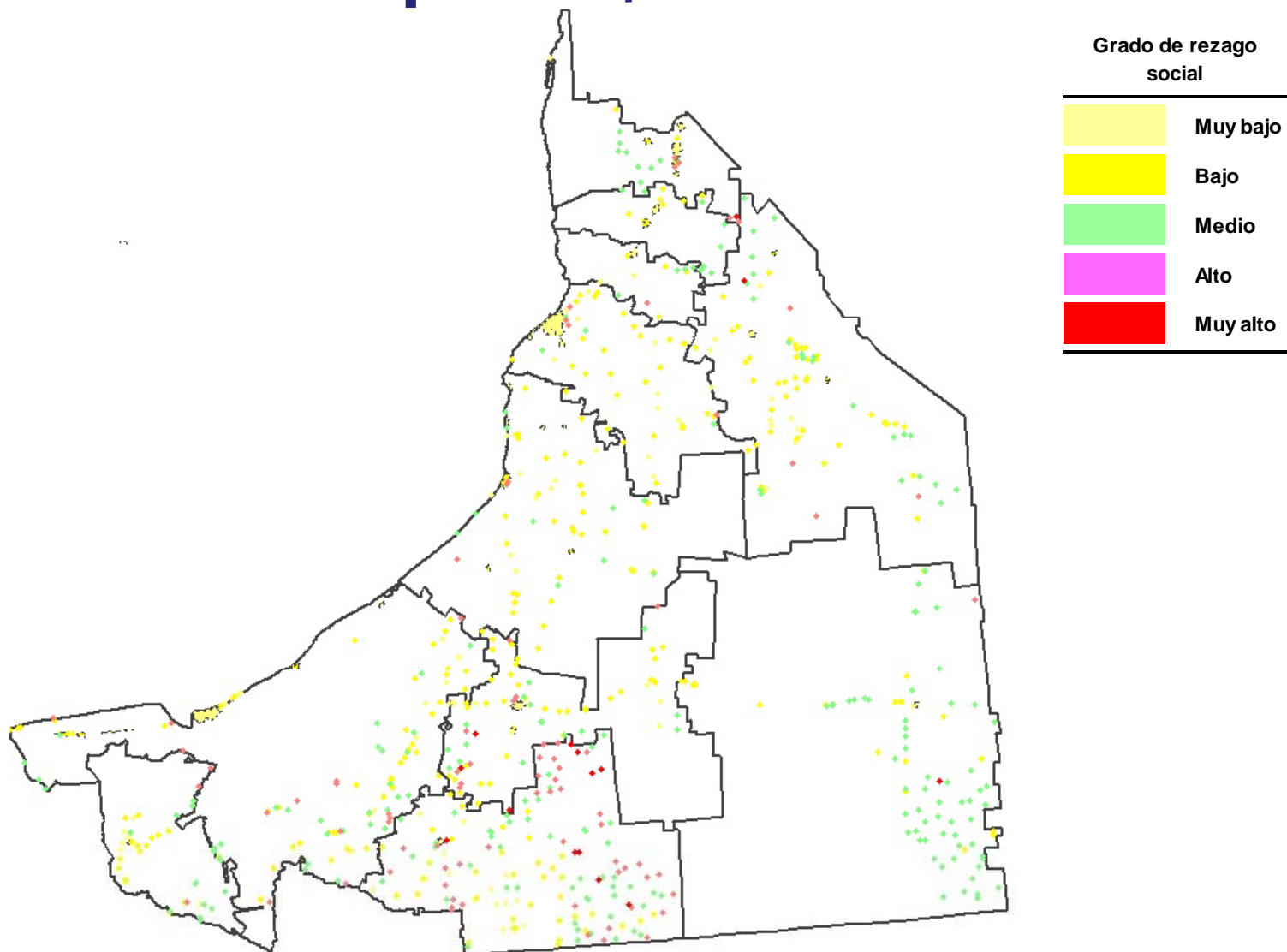

## Cruce de municipios según grado de rezago social, Campeche, 2005-2010

Municipios		Grado de rezago social 2010					
		Muy Alto	Alto	Medio	Bajo	Muy bajo	Total
Grado de rezago social 2005	Muy alto	0	0	0	0	0	0
	Alto	0	0	1	0	0	1
	Medio	0	0	1	1	0	2
	Bajo	0	0	0	6	0	6
	Muy bajo	0	0	0	0	2	2
	Total	0	0	2	7	2	11

Fuente: estimaciones del CONEVAL con base en el II Censo de Población y Vivienda 2005 y el Censo de Población y Vivienda 2010.

Nota: Los municipios que no existían en 2005 fueron excluidos del análisis.

# Grado de rezago social en Coahuila, 2010

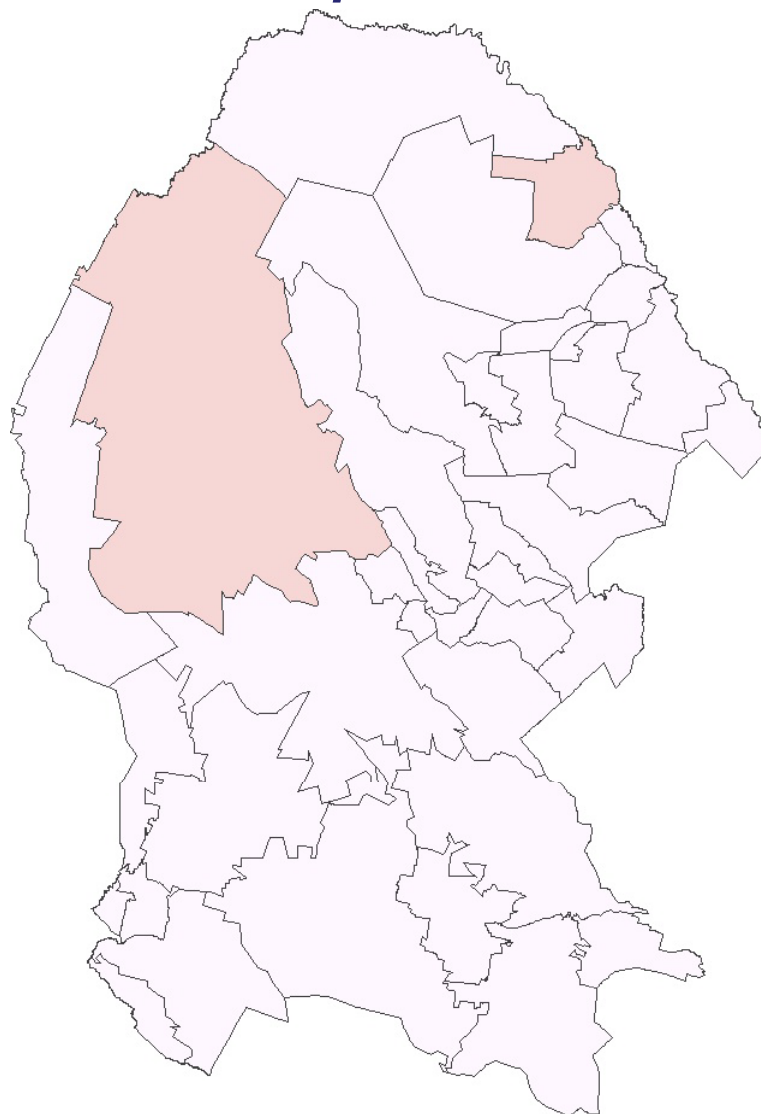

Grado de rezago social	Total de municipios
Muy bajo	36
Bajo	2
Medio	0
Alto	0
Muy alto	0

# Grado de rezago social en Coahuila, 2010

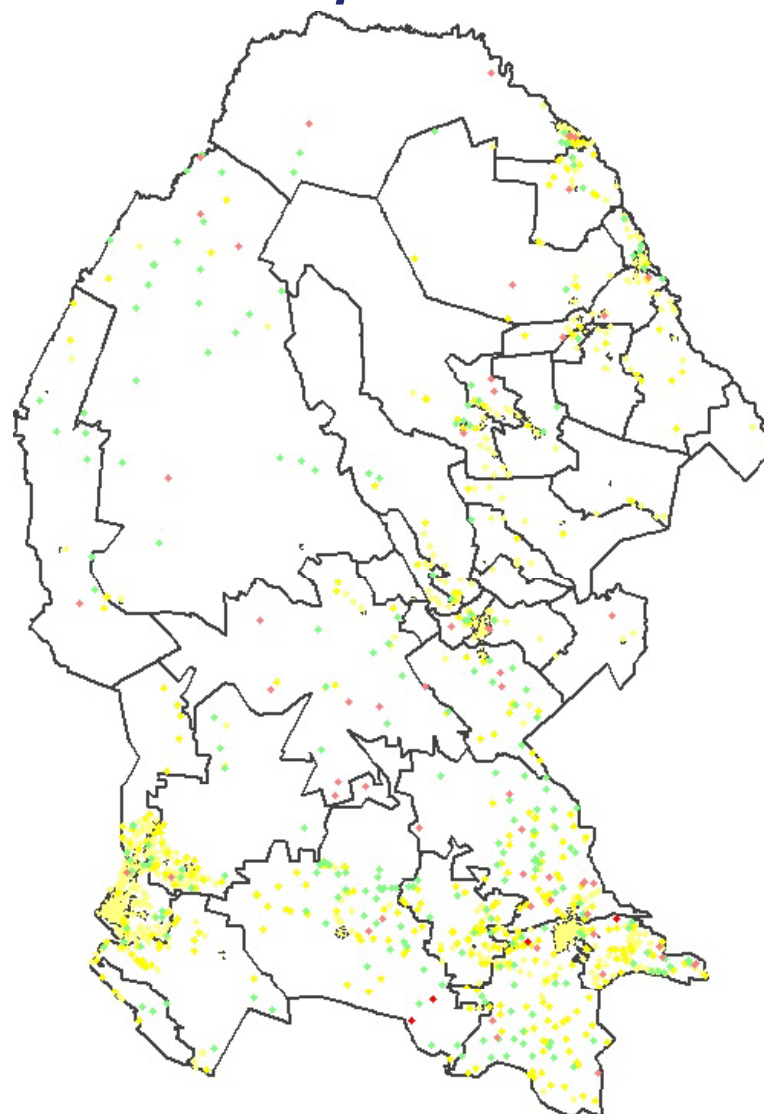

Grado de rezago  
social



## Cruce de municipios según grado de rezago social, Coahuila, 2005-2010

Municipios		Grado de rezago social 2010					
		Muy Alto	Alto	Medio	Bajo	Muy bajo	Total
Grado de rezago social 2005	Muy alto	0	0	0	0	0	0
	Alto	0	0	0	0	0	0
	Medio	0	0	0	0	0	0
	Bajo	0	0	0	2	1	3
	Muy bajo	0	0	0	0	35	35
	Total	0	0	0	2	36	38

Fuente: estimaciones del CONEVAL con base en el II Censo de Población y Vivienda 2005 y el Censo de Población y Vivienda 2010.

Nota: Los municipios que no existían en 2005 fueron excluidos del análisis.

# Grado de rezago social en Colima, 2010

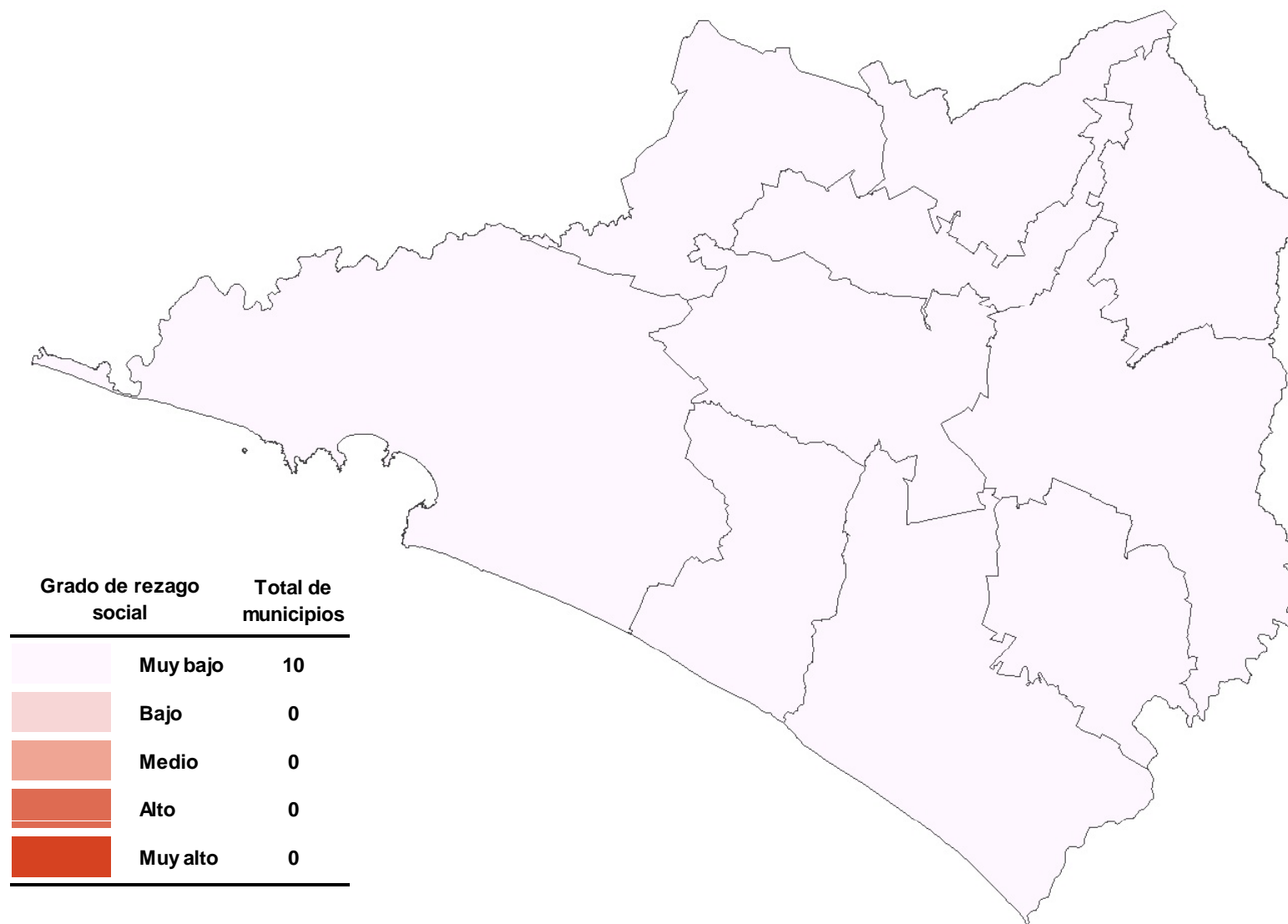



# Grado de rezago social en Colima, 2010

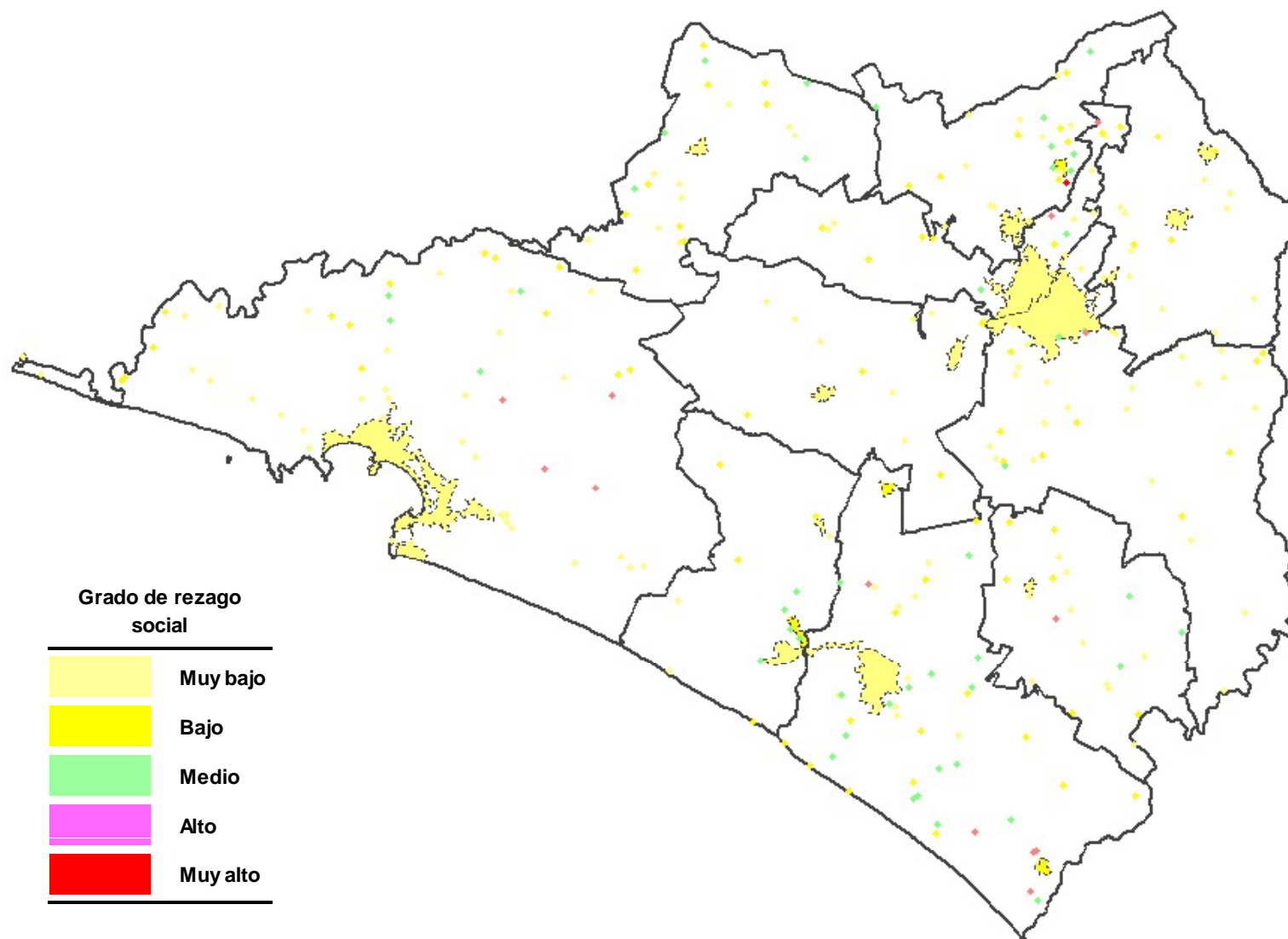

## Cruce de municipios según grado de rezago social, Colima, 2005-2010

Municipios		Grado de rezago social 2010					
		Muy Alto	Alto	Medio	Bajo	Muy bajo	Total
Grado de rezago social 2005	Muy alto	0	0	0	0	0	0
	Alto	0	0	0	0	0	0
	Medio	0	0	0	0	0	0
	Bajo	0	0	0	0	1	1
	Muy bajo	0	0	0	0	9	9
	Total	0	0	0	0	10	10

Fuente: estimaciones del CONEVAL con base en el II Censo de Población y Vivienda 2005 y el Censo de Población y Vivienda 2010.

Nota: Los municipios que no existían en 2005 fueron excluidos del análisis.

# Grado de rezago social en Chiapas, 2010

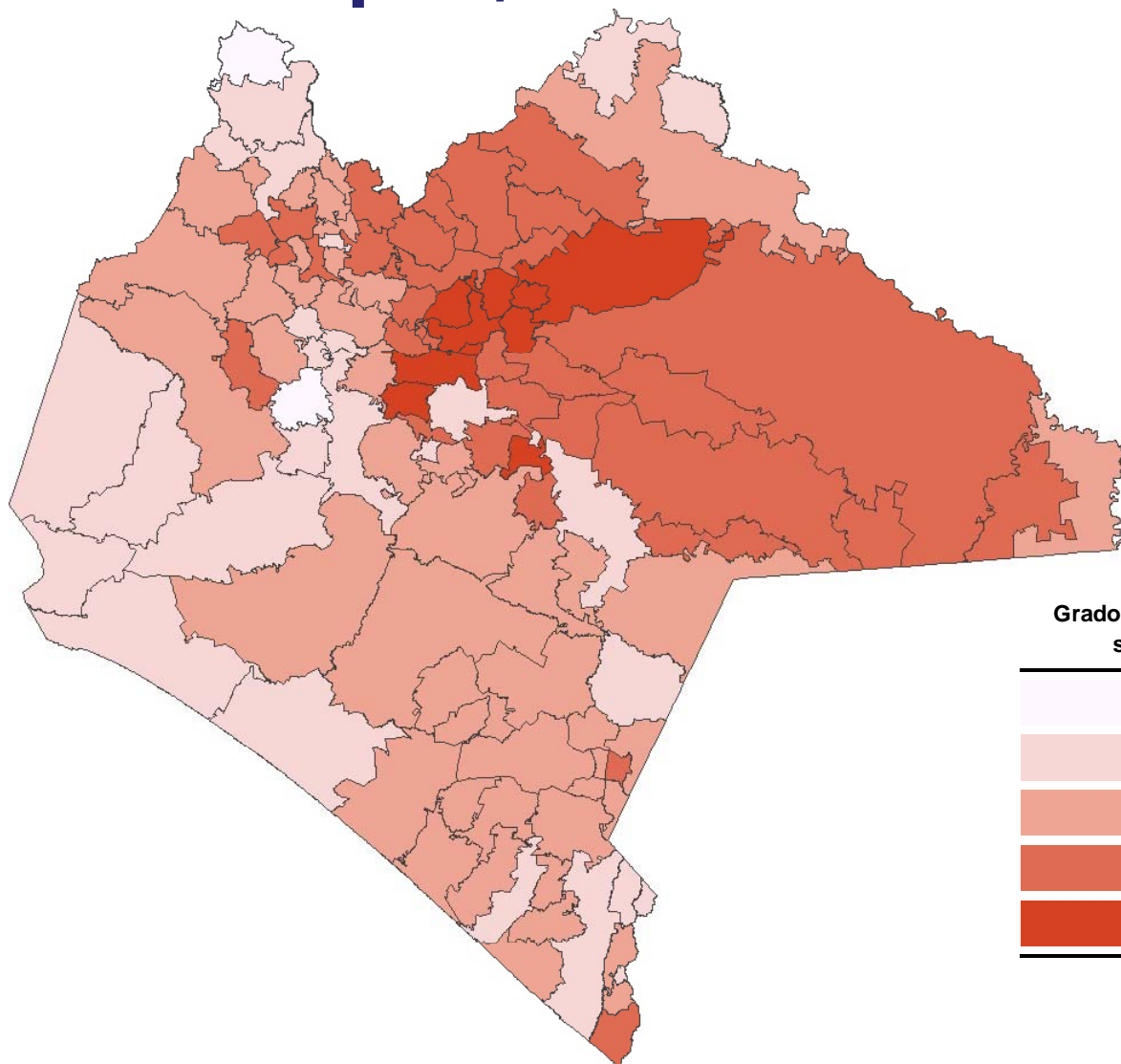

Grado de rezago social	Total de municipios
Muy bajo	2
Bajo	25
Medio	47
Alto	34
Muy alto	10

# Grado de rezago social en Chiapas, 2010

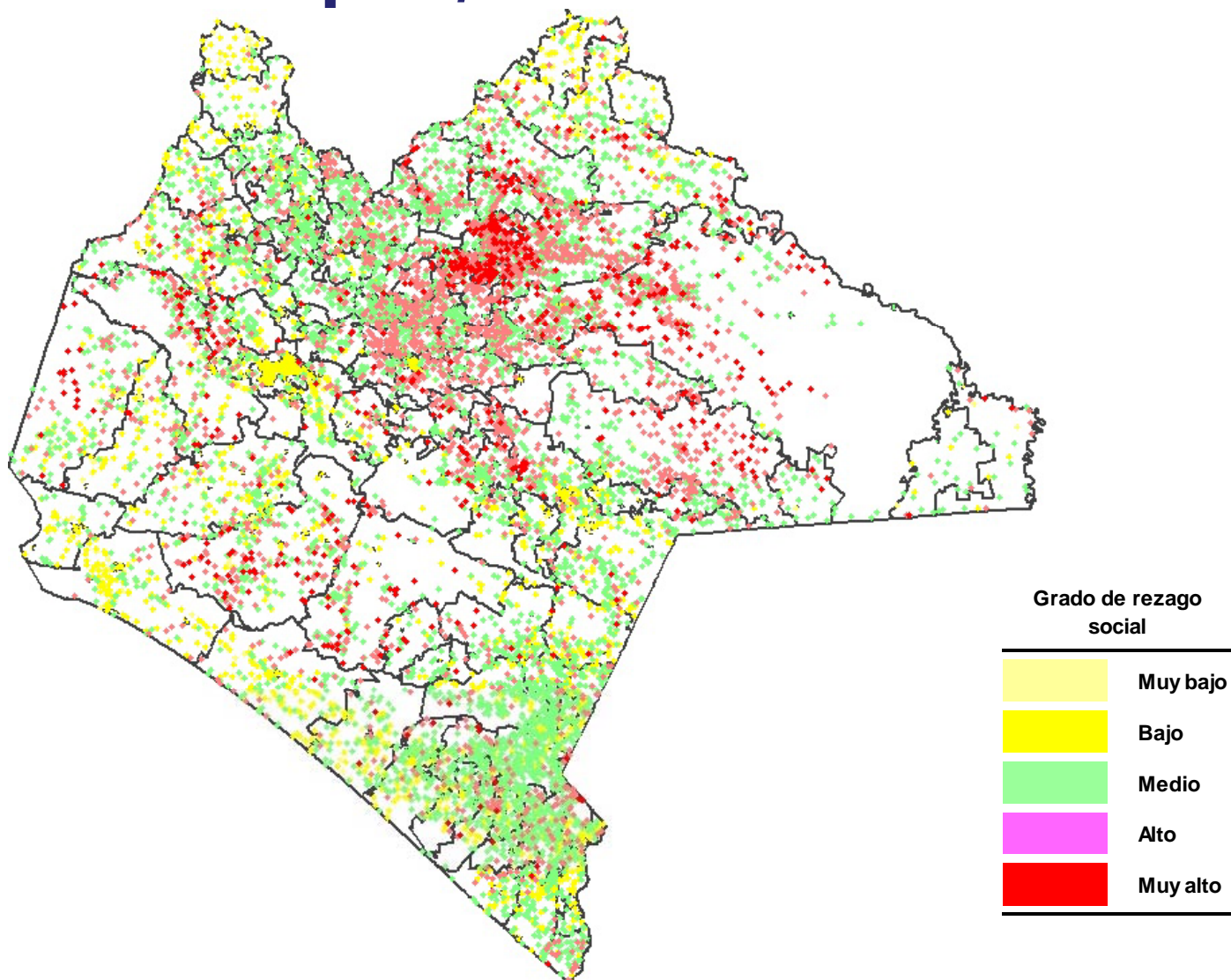

## Cruce de municipios según grado de rezago social, Chiapas, 2005-2010

Municipios		Grado de rezago social 2010					
		Muy Alto	Alto	Medio	Bajo	Muy bajo	Total
Grado de rezago social 2005	Muy alto	10	5	0	0	0	15
	Alto	0	27	27	1	0	55
	Medio	0	2	20	17	0	39
	Bajo	0	0	0	7	1	8
	Muy bajo	0	0	0	0	1	1
	Total	10	34	47	25	2	118

Fuente: estimaciones del CONEVAL con base en el II Censo de Población y Vivienda 2005 y el Censo de Población y Vivienda 2010.

Nota: Los municipios que no existían en 2005 fueron excluidos del análisis.

# Grado de rezago social en Chihuahua, 2010

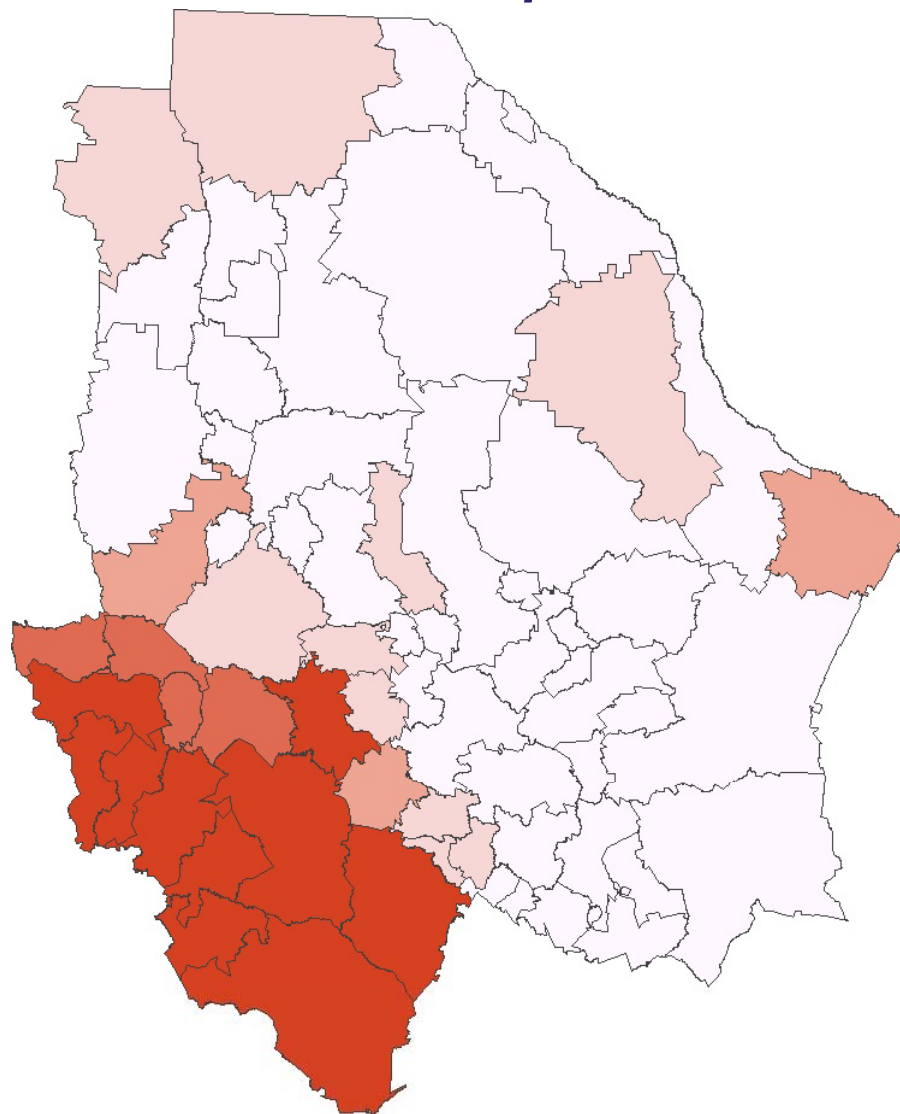

Grado de rezago social	Total de municipios
Muy bajo	40
Bajo	10
Medio	3
Alto	4
Muy alto	10

# Grado de rezago social en Chihuahua, 2010

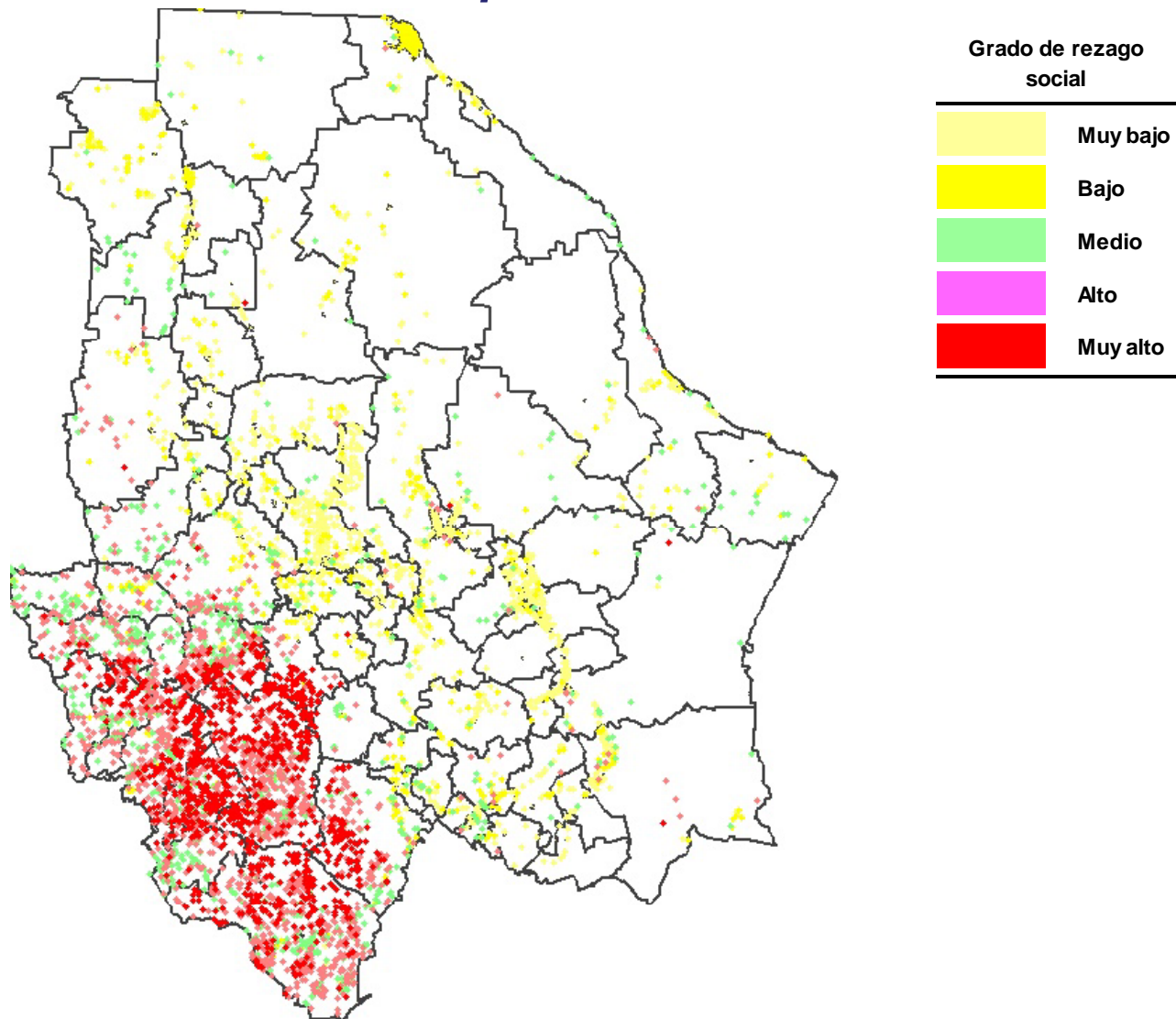

## Cruce de municipios según grado de rezago social, Chihuahua, 2005-2010

Municipios		Grado de rezago social 2010					Total
		Muy Alto	Alto	Medio	Bajo	Muy bajo	
Grado de rezago social 2005	Muy alto	6	0	0	0	0	6
	Alto	4	4	0	0	0	8
	Medio	0	0	2	0	0	2
	Bajo	0	0	0	6	0	6
	Muy bajo	0	0	1	4	40	45
	Total	10	4	3	10	40	67

Fuente: estimaciones del CONEVAL con base en el II Censo de Población y Vivienda 2005 y el Censo de Población y Vivienda 2010.

Nota: Los municipios que no existían en 2005 fueron excluidos del análisis.



# Grado de rezago social en el Distrito Federal, 2010

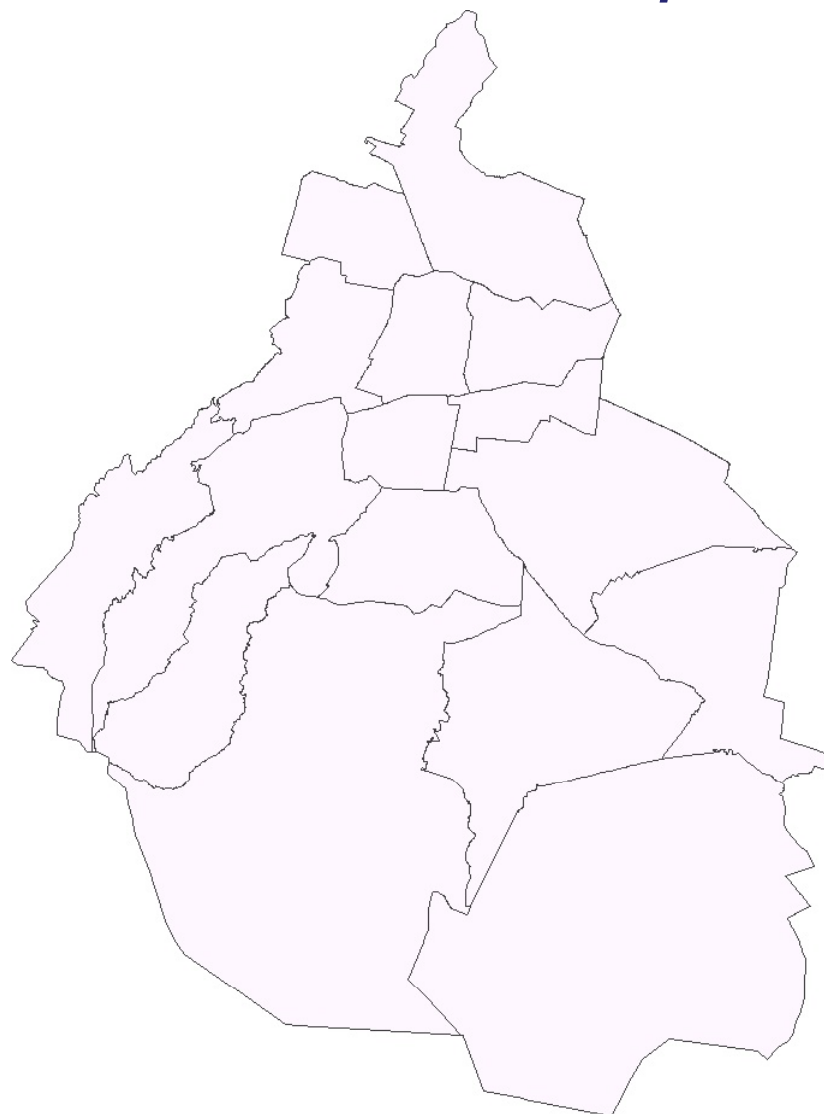

Grado de rezago social	Total de municipios
Muy bajo	16
Bajo	0
Medio	0
Alto	0
Muy alto	0

# Grado de rezago social en el Distrito Federal, 2010

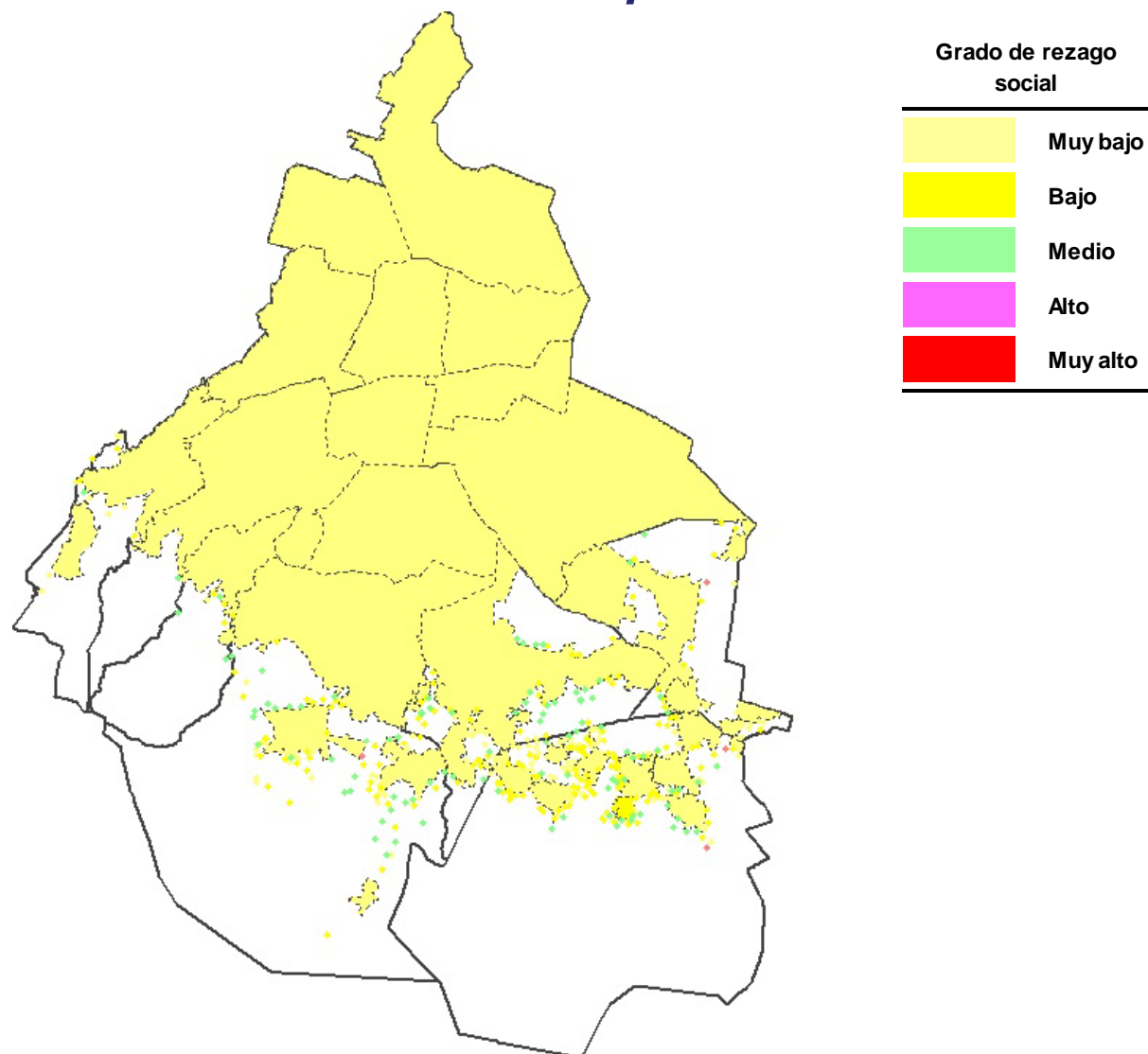

## Cruce de municipios según grado de rezago social, Distrito Federal, 2005-2010

Municipios		Grado de rezago social 2010					
		Muy Alto	Alto	Medio	Bajo	Muy bajo	Total
Grado de rezago social 2005	Muy alto	0	0	0	0	0	0
	Alto	0	0	0	0	0	0
	Medio	0	0	0	0	0	0
	Bajo	0	0	0	0	0	0
	Muy bajo	0	0	0	0	16	16
	Total	0	0	0	0	16	16

Fuente: estimaciones del CONEVAL con base en el II Censo de Población y Vivienda 2005 y el Censo de Población y Vivienda 2010.

Nota: Los municipios que no existían en 2005 fueron excluidos del análisis.

# Grado de rezago social en Durango, 2010

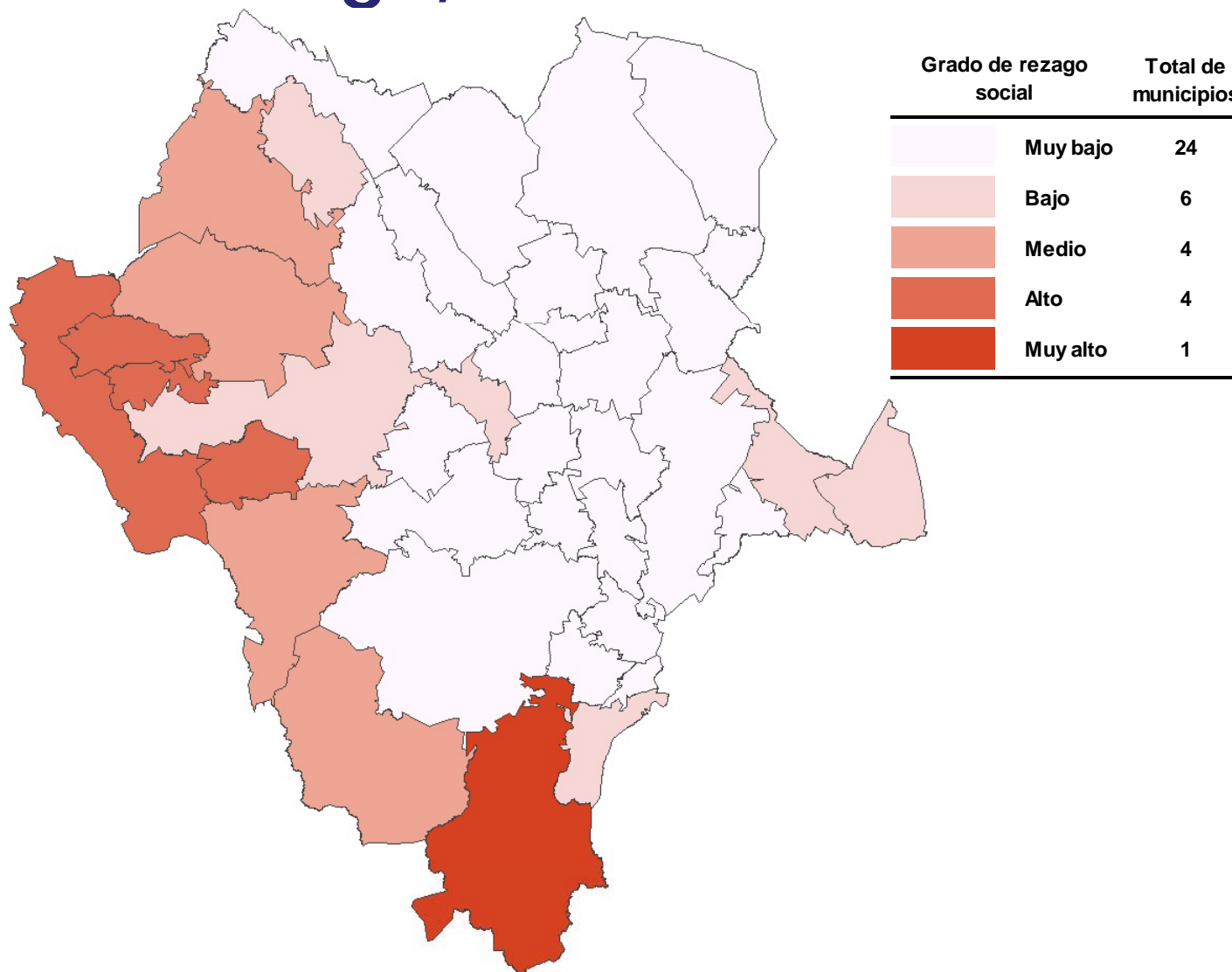

# Grado de rezago social en Durango, 2010

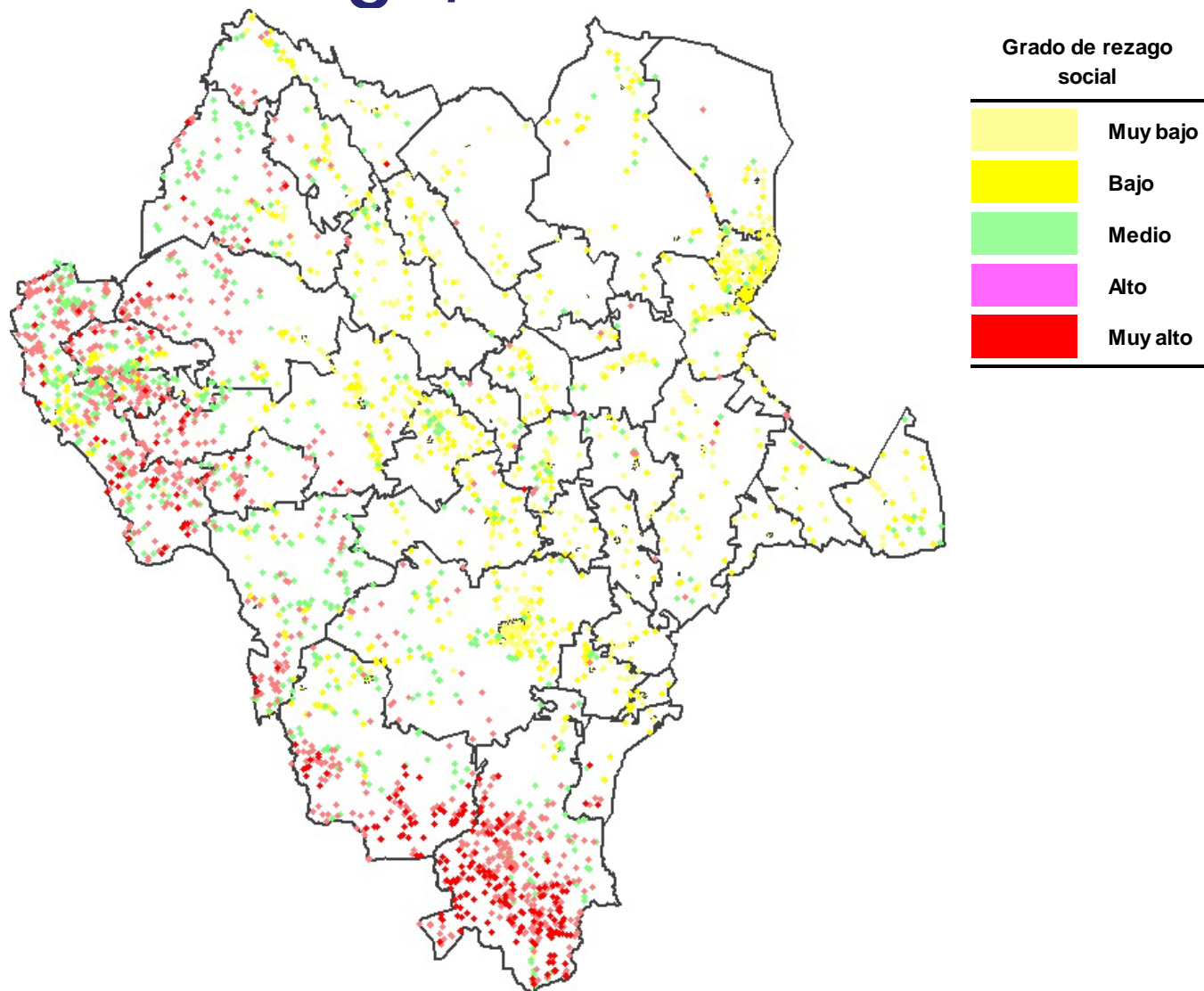

## Cruce de municipios según grado de rezago social, Durango, 2005-2010

Municipios		Grado de rezago social 2010					
		Muy Alto	Alto	Medio	Bajo	Muy bajo	Total
Grado de rezago social 2005	Muy alto	1	0	0	0	0	1
	Alto	0	4	2	0	0	6
	Medio	0	0	1	0	0	1
	Bajo	0	0	1	5	0	6
	Muy bajo	0	0	0	1	24	25
	Total	1	4	4	6	24	39

Fuente: estimaciones del CONEVAL con base en el II Censo de Población y Vivienda 2005 y el Censo de Población y Vivienda 2010.

Nota: Los municipios que no existían en 2005 fueron excluidos del análisis.

# Grado de rezago social en Guanajuato, 2010

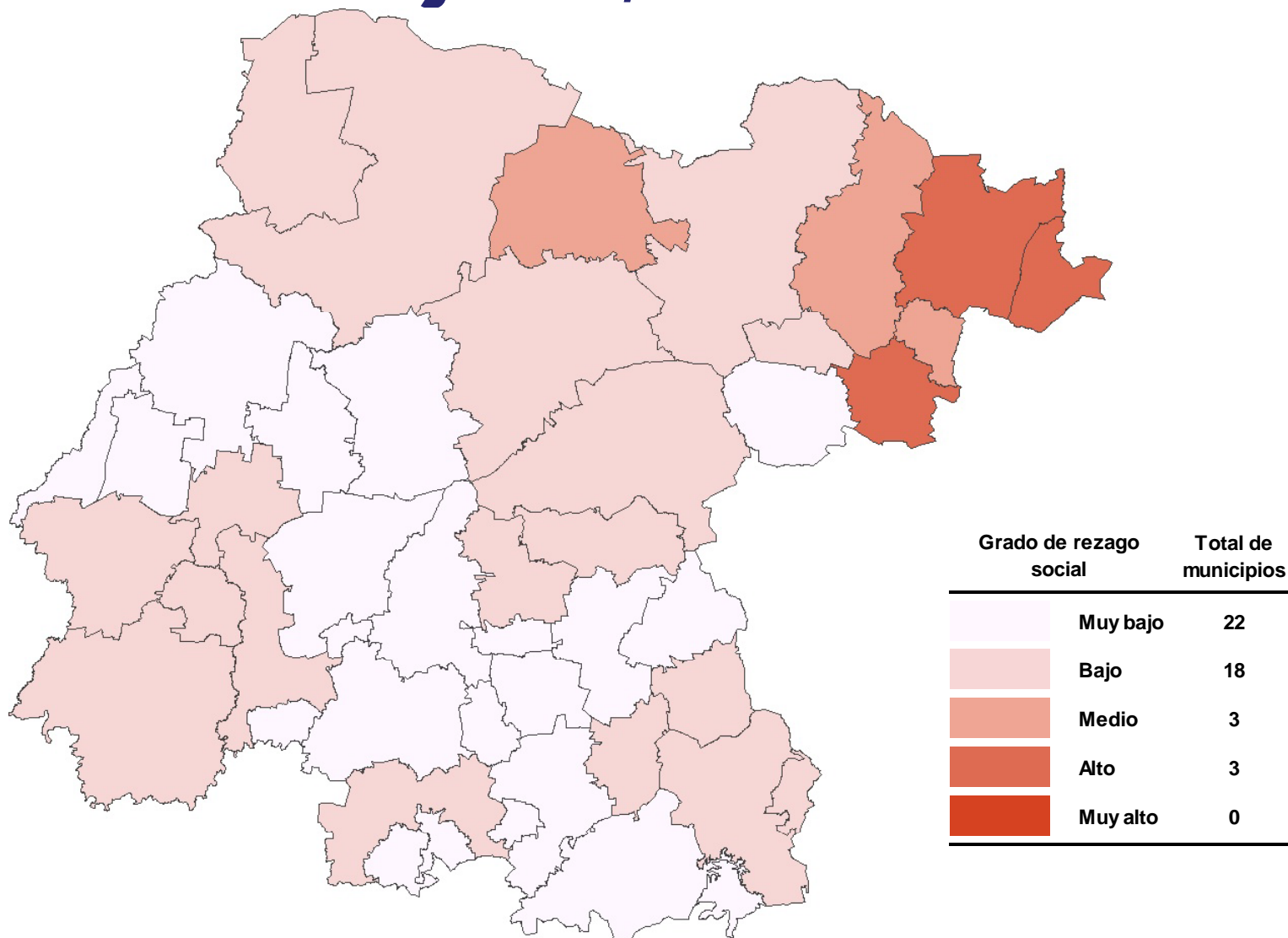

# Grado de rezago social en Guanajuato, 2010

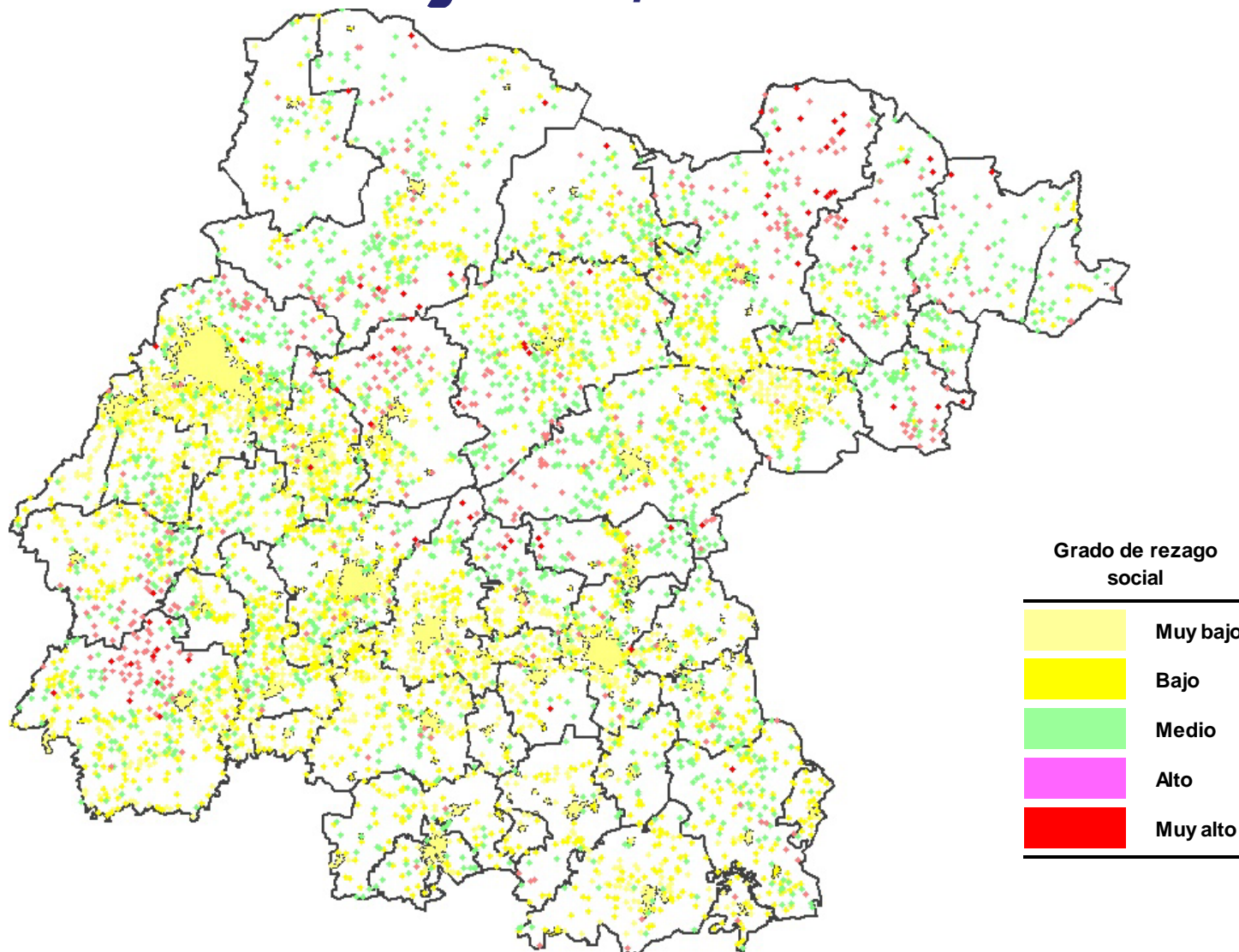



## Cruce de municipios según grado de rezago social, Guanajuato, 2005-2010

Municipios		Grado de rezago social 2010					
		Muy Alto	Alto	Medio	Bajo	Muy bajo	Total
Grado de rezago social 2005	Muy alto	0	0	0	0	0	0
	Alto	0	3	1	0	0	4
	Medio	0	0	2	3	0	5
	Bajo	0	0	0	15	6	21
	Muy bajo	0	0	0	0	16	16
	Total	0	3	3	18	22	46

Fuente: estimaciones del CONEVAL con base en el II Censo de Población y Vivienda 2005 y el Censo de Población y Vivienda 2010.

Nota: Los municipios que no existían en 2005 fueron excluidos del análisis.

# Grado de rezago social en Guerrero, 2010

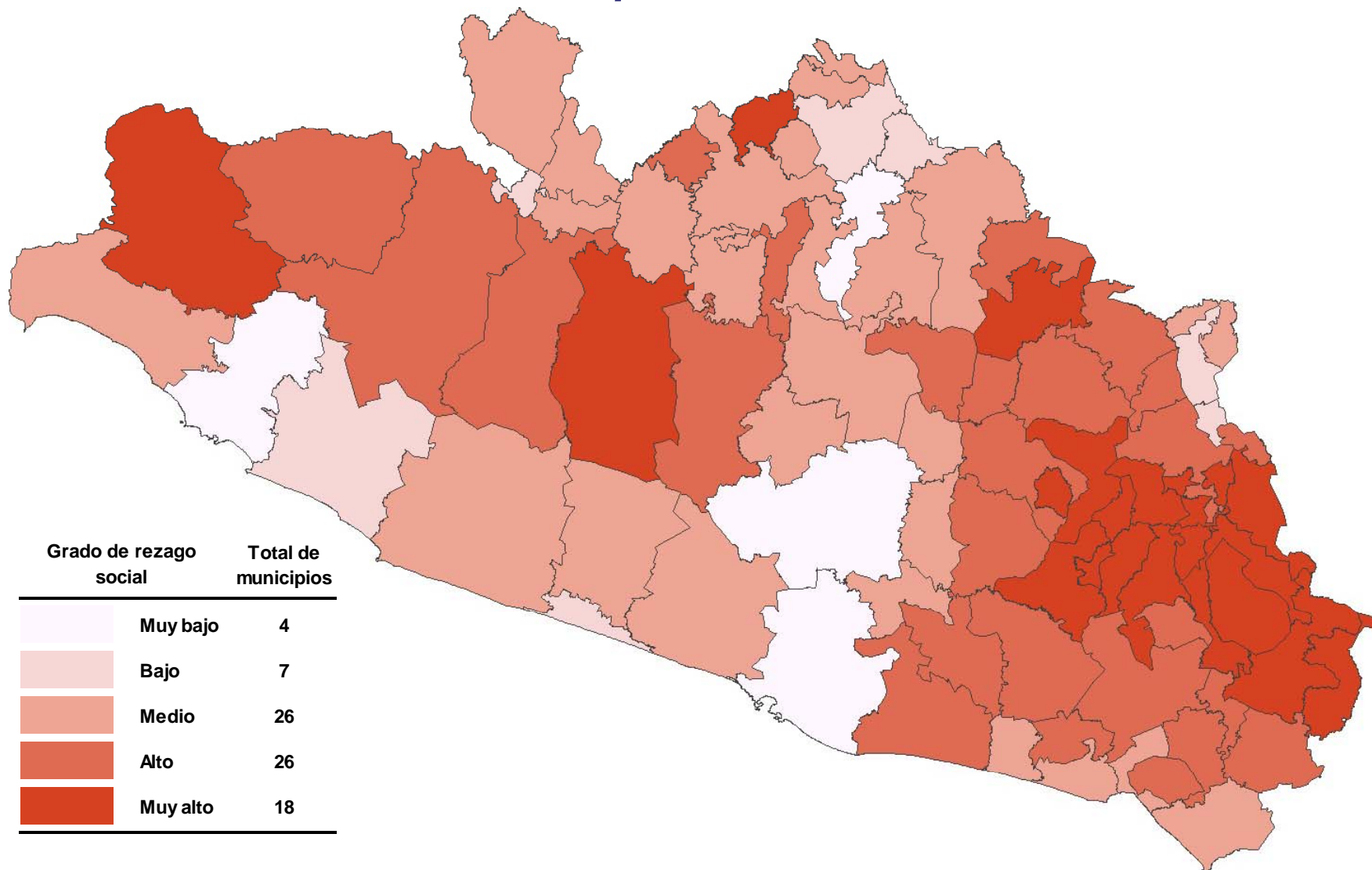

# Grado de rezago social en Guerrero, 2010

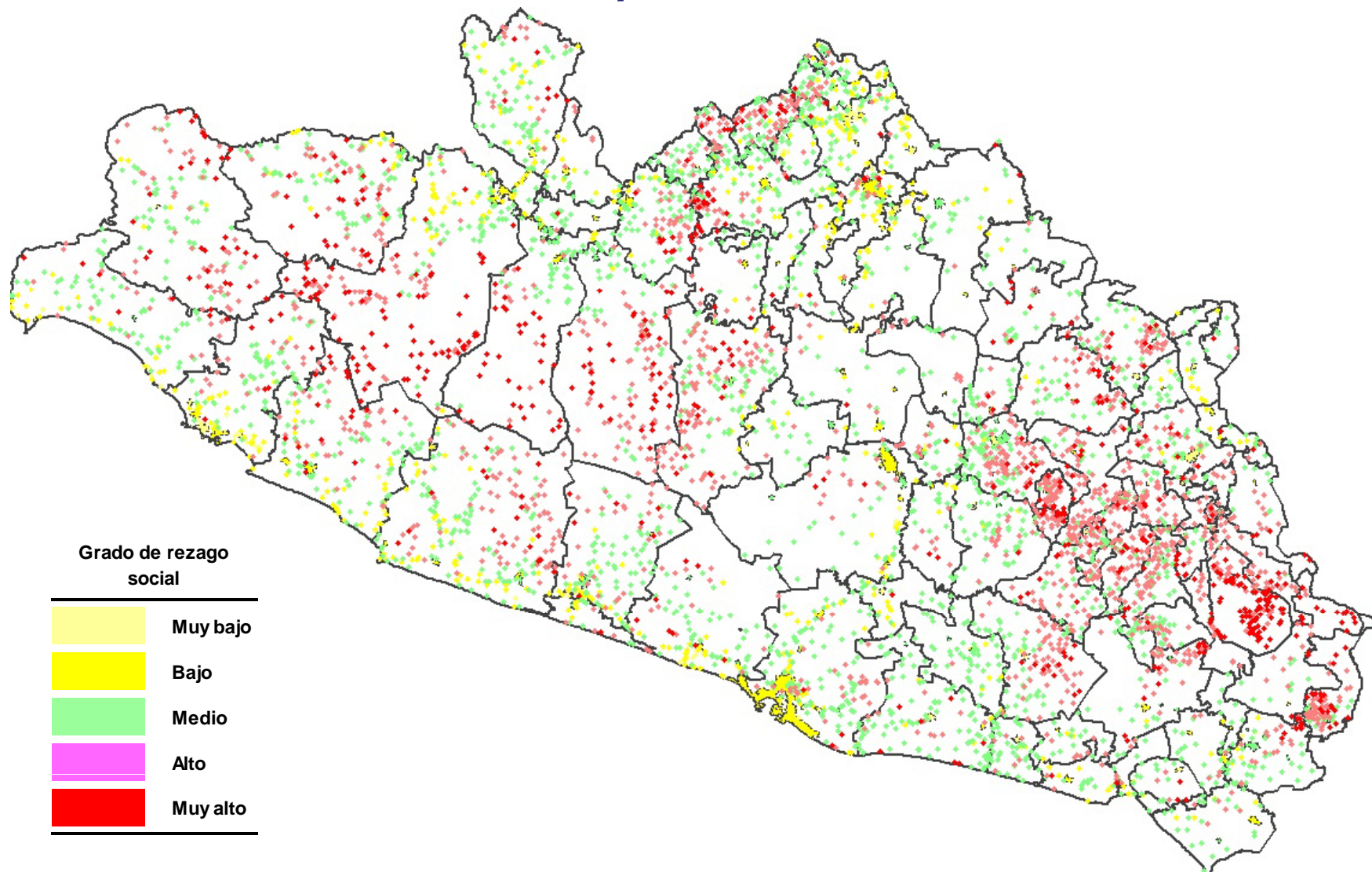

## Cruce de municipios según grado de rezago social, Guerrero, 2005-2010

Municipios		Grado de rezago social 2010					
		Muy Alto	Alto	Medio	Bajo	Muy bajo	Total
Grado de rezago social 2005	Muy alto	18	4	0	0	0	22
	Alto	0	22	3	0	0	25
	Medio	0	0	22	2	0	24
	Bajo	0	0	1	5	2	8
	Muy bajo	0	0	0	0	2	2
	Total	18	26	26	7	4	81

Fuente: estimaciones del CONEVAL con base en el II Censo de Población y Vivienda 2005 y el Censo de Población y Vivienda 2010.

Nota: Los municipios que no existían en 2005 fueron excluidos del análisis.

# Grado de rezago social en Hidalgo, 2010

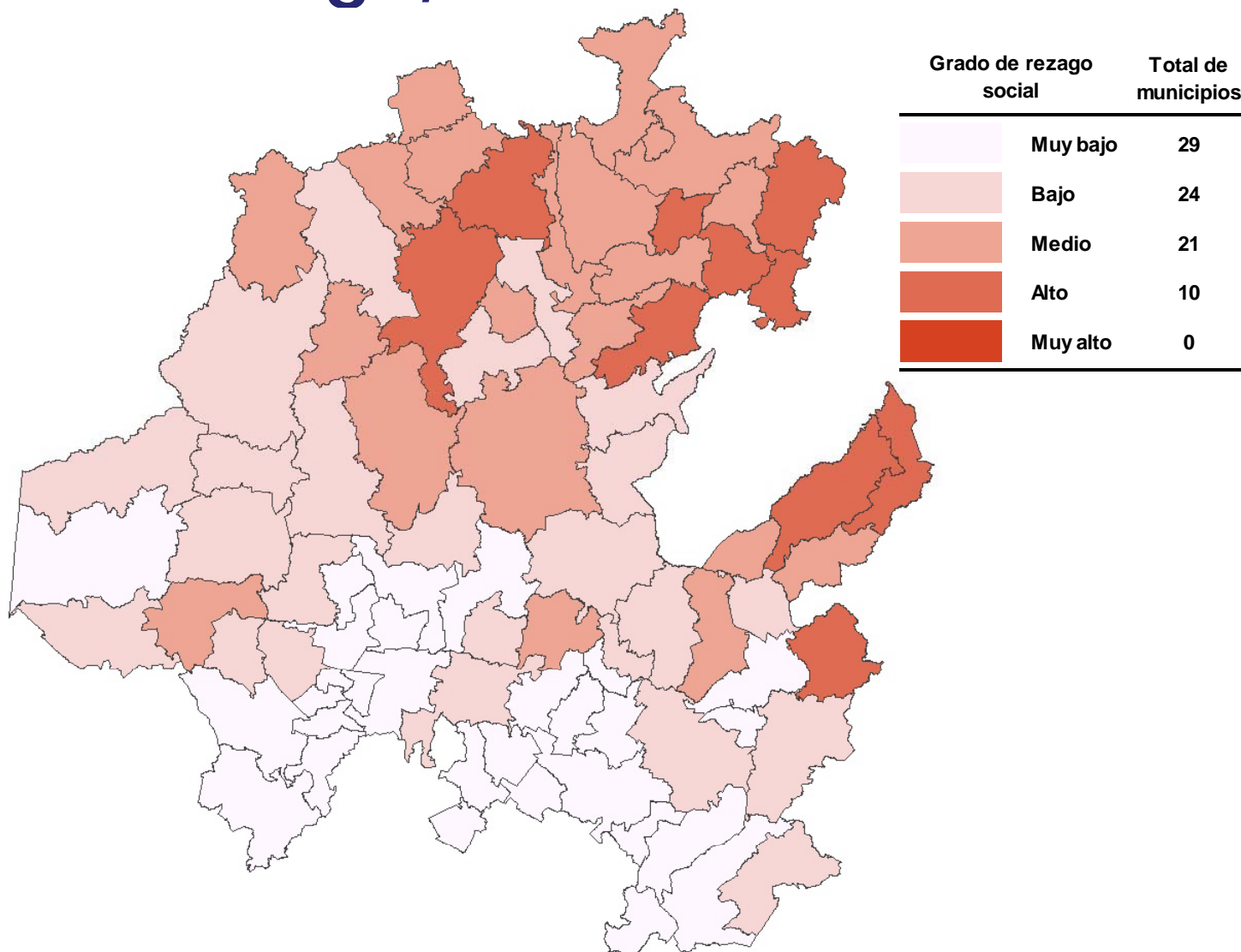

# Grado de rezago social en Hidalgo, 2010

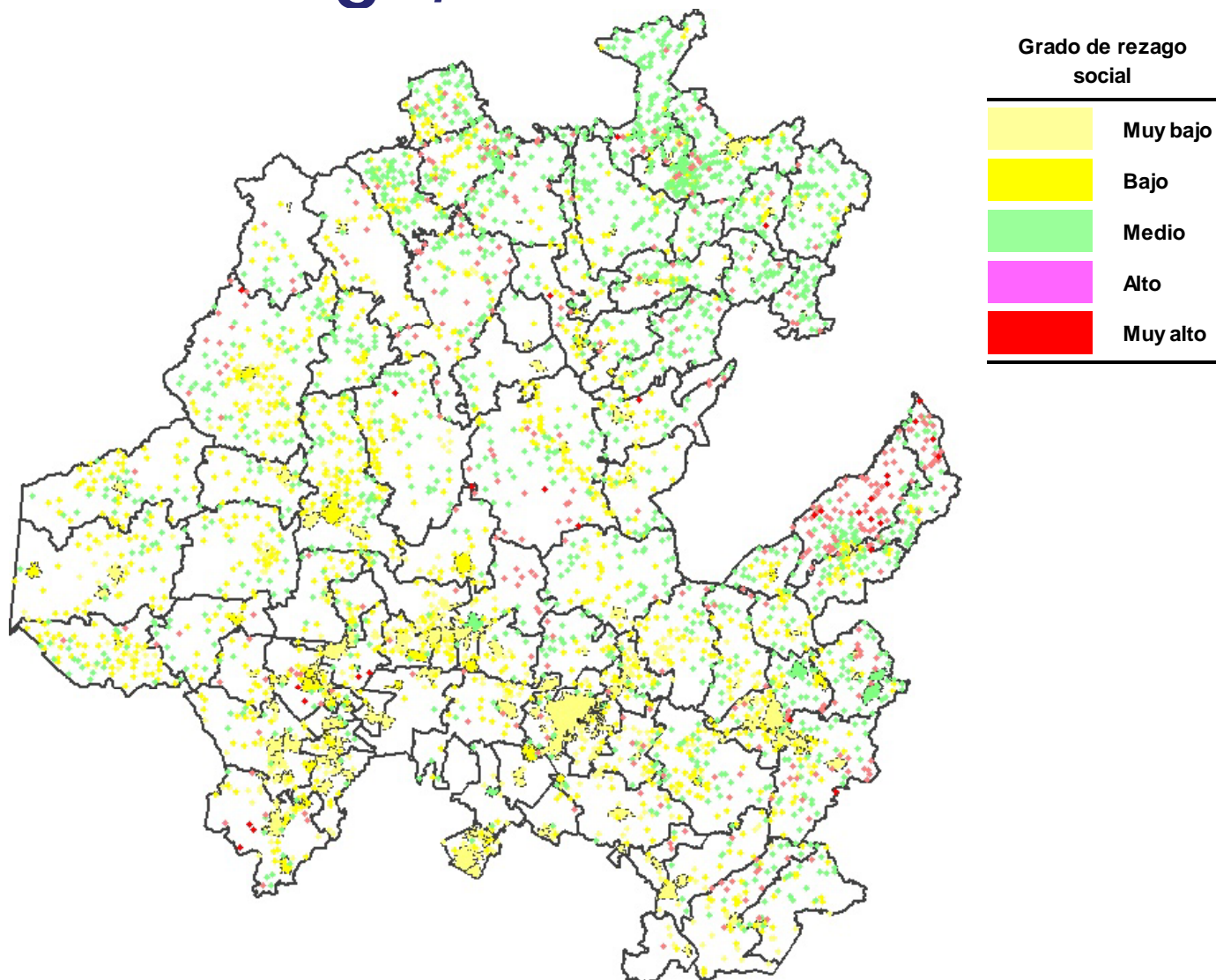

## Cruce de municipios según grado de rezago social, Hidalgo, 2005-2010

Municipios		Grado de rezago social 2010					
		Muy Alto	Alto	Medio	Bajo	Muy bajo	Total
Grado de rezago social 2005	Muy alto	0	0	0	0	0	0
	Alto	0	9	5	0	0	14
	Medio	0	1	14	4	0	19
	Bajo	0	0	2	20	3	25
	Muy bajo	0	0	0	0	26	26
	Total	0	10	21	24	29	84

Fuente: estimaciones del CONEVAL con base en el II Censo de Población y Vivienda 2005 y el Censo de Población y Vivienda 2010.

Nota: Los municipios que no existían en 2005 fueron excluidos del análisis.

# Grado de rezago social en Jalisco, 2010

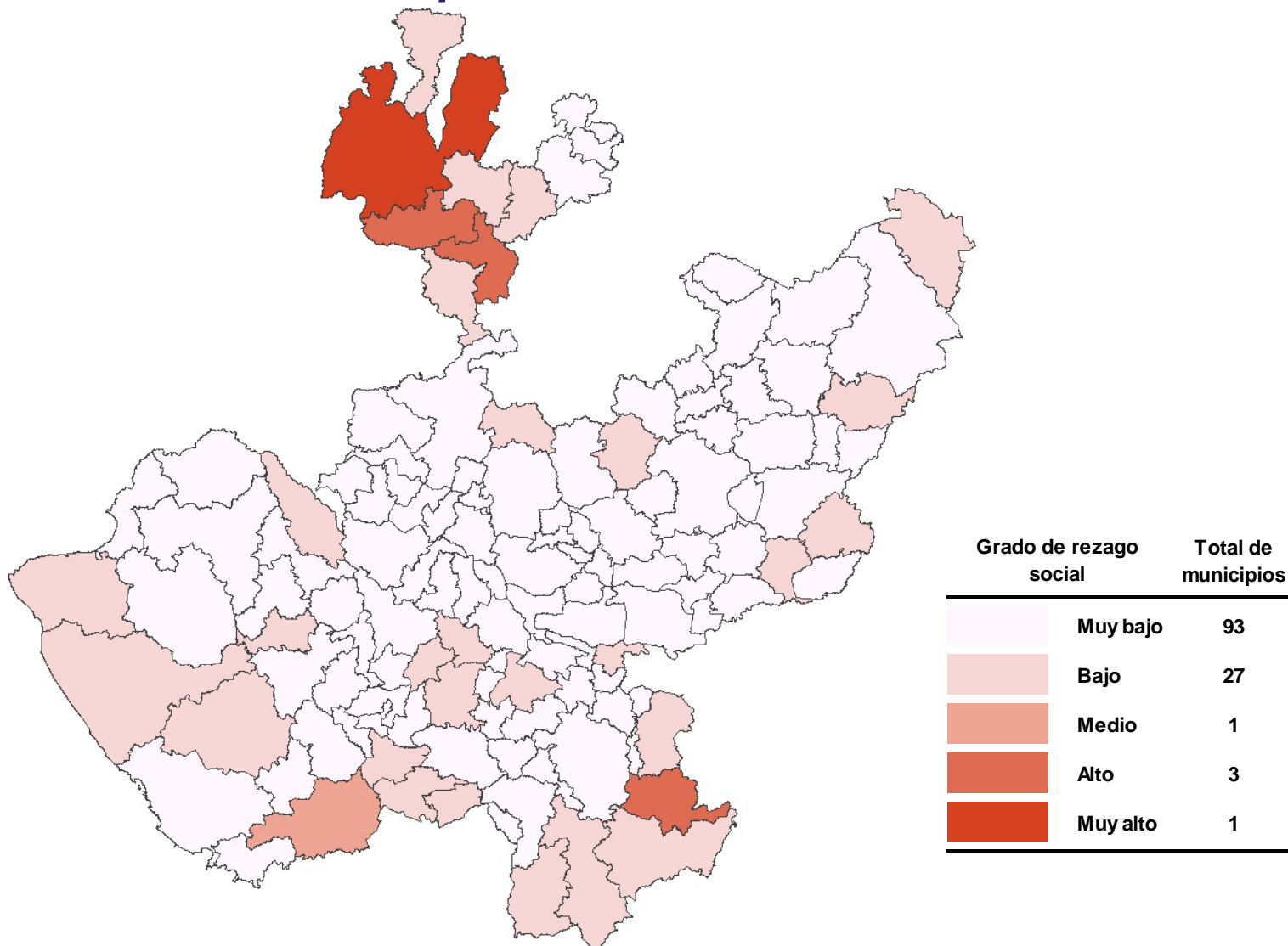



# Grado de rezago social en Jalisco, 2010

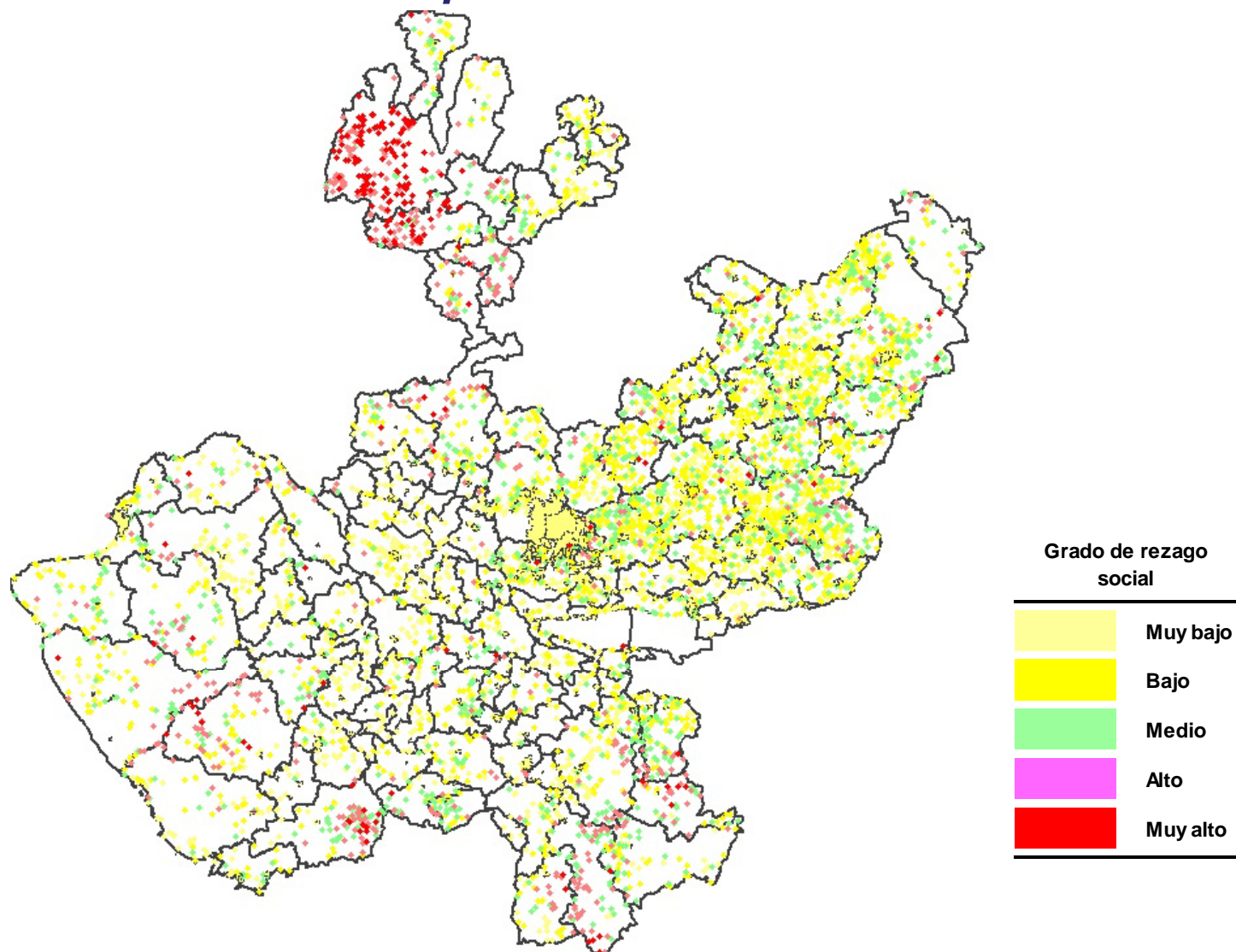

## Cruce de municipios según grado de rezago social, Jalisco, 2005-2010

Municipios		Grado de rezago social 2010					
		Muy Alto	Alto	Medio	Bajo	Muy bajo	Total
Grado de rezago social 2005	Muy alto	1	0	0	0	0	1
	Alto	0	3	0	0	0	3
	Medio	0	0	1	4	0	5
	Bajo	0	0	0	21	12	33
	Muy bajo	0	0	0	2	80	82
	Total	1	3	1	27	92	124

Fuente: estimaciones del CONEVAL con base en el II Censo de Población y Vivienda 2005 y el Censo de Población y Vivienda 2010.

Nota: Los municipios que no existían en 2005 fueron excluidos del análisis.

# Grado de rezago social en el Estado de México, 2010

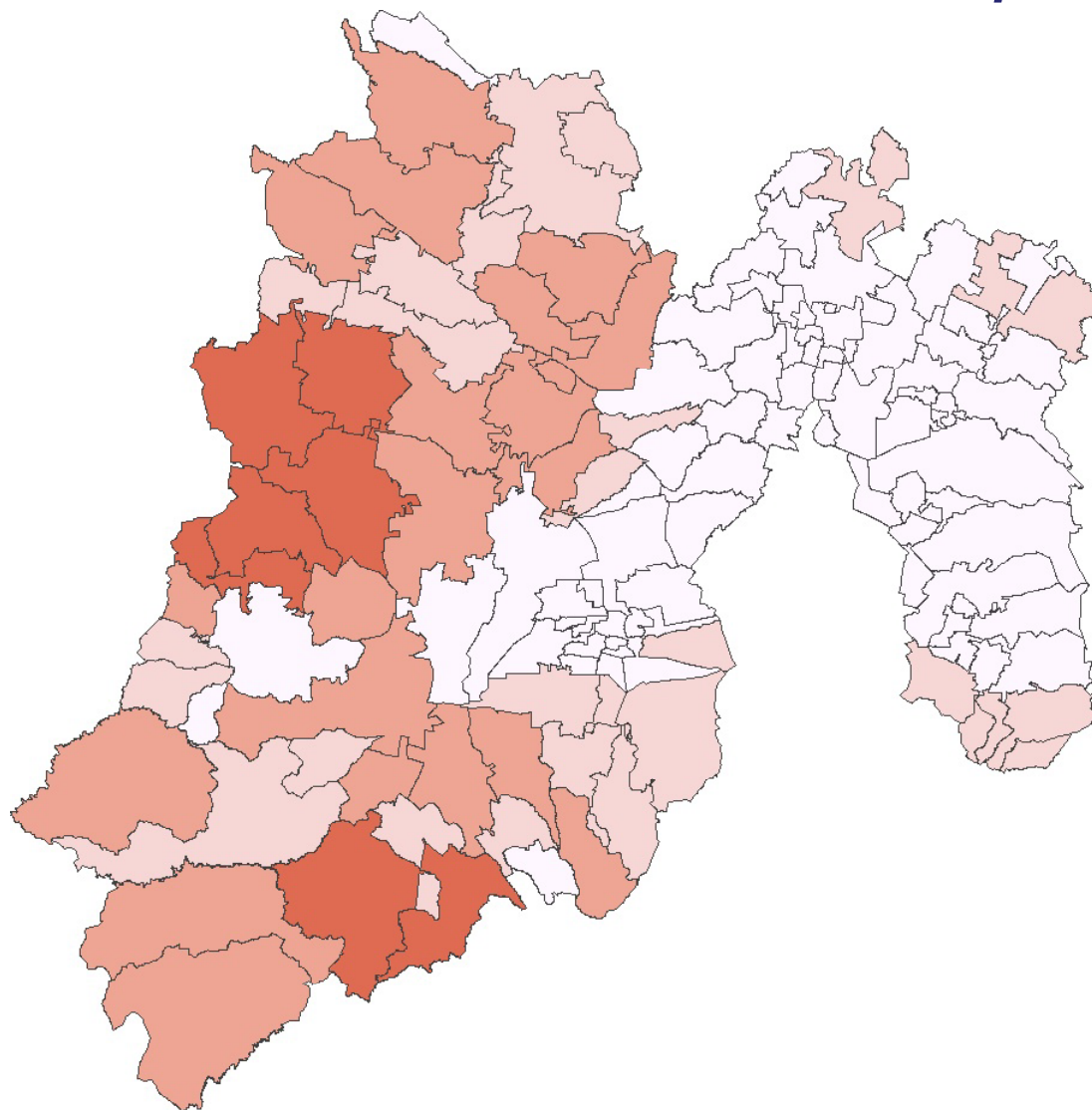

Grado de rezago social	Total de municipios
Muy bajo	71
Bajo	27
Medio	20
Alto	7
Muy alto	0

# Grado de rezago social en el Estado de México, 2010

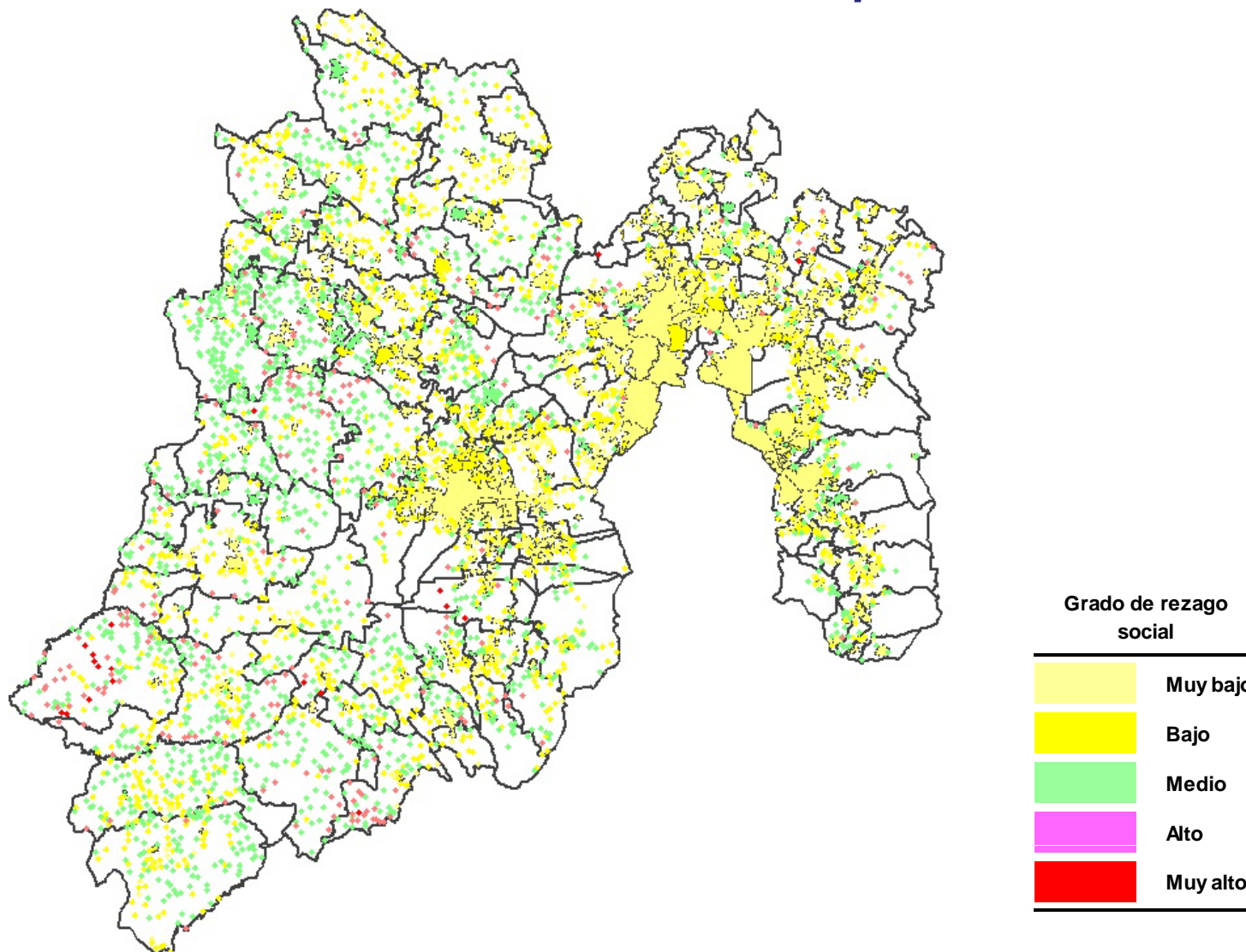

## Cruce de municipios según grado de rezago social, México, 2005-2010

Municipios		Grado de rezago social 2010					
		Muy Alto	Alto	Medio	Bajo	Muy bajo	Total
Grado de rezago social 2005	Muy alto	0	0	0	0	0	0
	Alto	0	6	2	0	0	8
	Medio	0	1	18	6	0	25
	Bajo	0	0	0	21	10	31
	Muy bajo	0	0	0	0	61	61
	Total	0	7	20	27	71	125

Fuente: estimaciones del CONEVAL con base en el II Censo de Población y Vivienda 2005 y el Censo de Población y Vivienda 2010.

Nota: Los municipios que no existían en 2005 fueron excluidos del análisis.

# Grado de rezago social en Michoacán, 2010

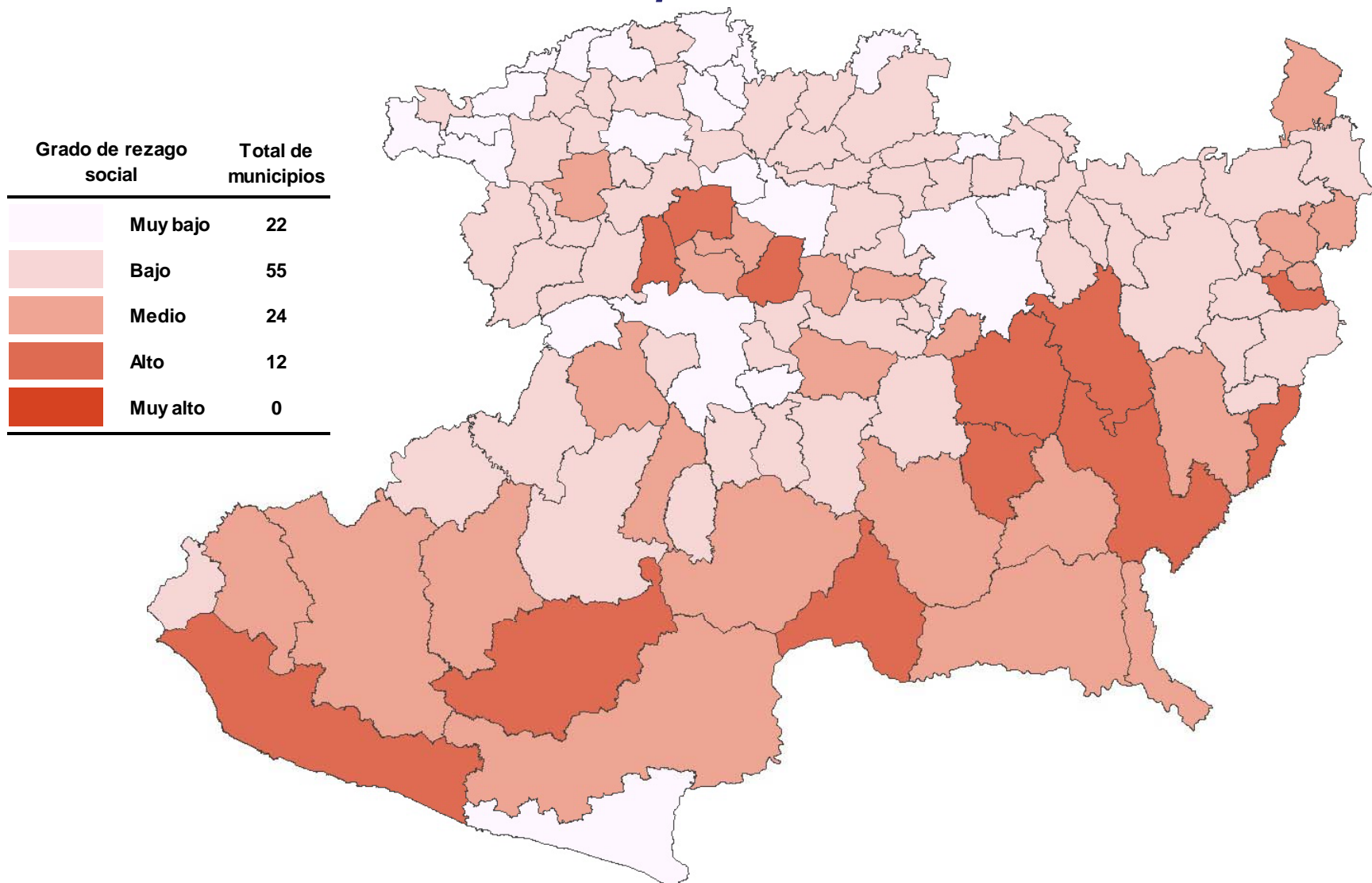

# Grado de rezago social en Michoacán, 2010

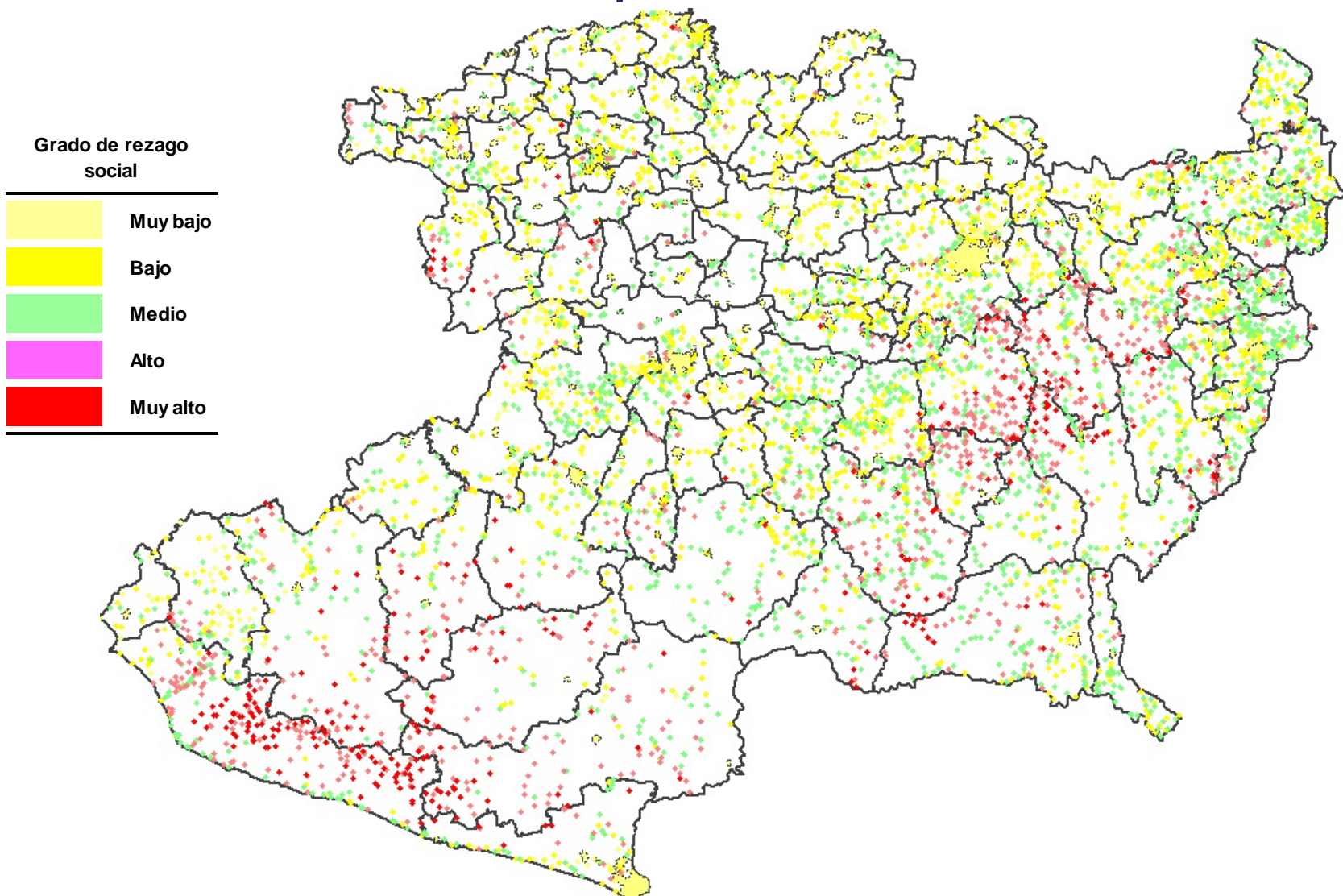

## Cruce de municipios según grado de rezago social, Michoacán, 2005-2010

Municipios		Grado de rezago social 2010					
		Muy Alto	Alto	Medio	Bajo	Muy bajo	Total
Grado de rezago social 2005	Muy alto	0	0	0	0	0	0
	Alto	0	11	1	0	0	12
	Medio	0	1	22	4	0	27
	Bajo	0	0	1	50	8	59
	Muy bajo	0	0	0	1	14	15
	Total	0	12	24	55	22	113

Fuente: estimaciones del CONEVAL con base en el II Censo de Población y Vivienda 2005 y el Censo de Población y Vivienda 2010.

Nota: Los municipios que no existían en 2005 fueron excluidos del análisis.



# Grado de rezago social en Morelos, 2010

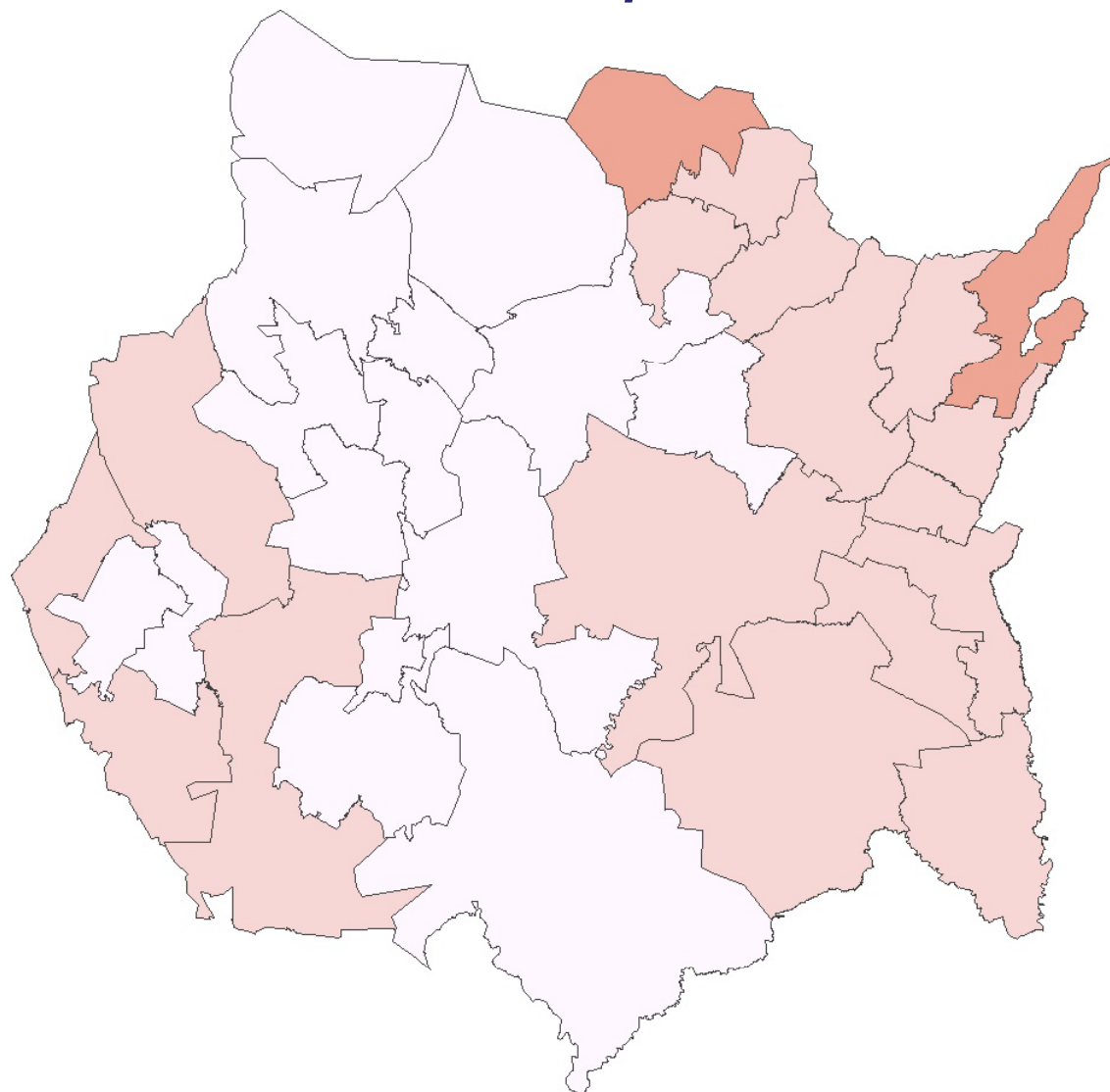

Grado de rezago social	Total de municipios
Muy bajo	15
Bajo	16
Medio	2
Alto	0
Muy alto	0

# Grado de rezago social en Morelos, 2010

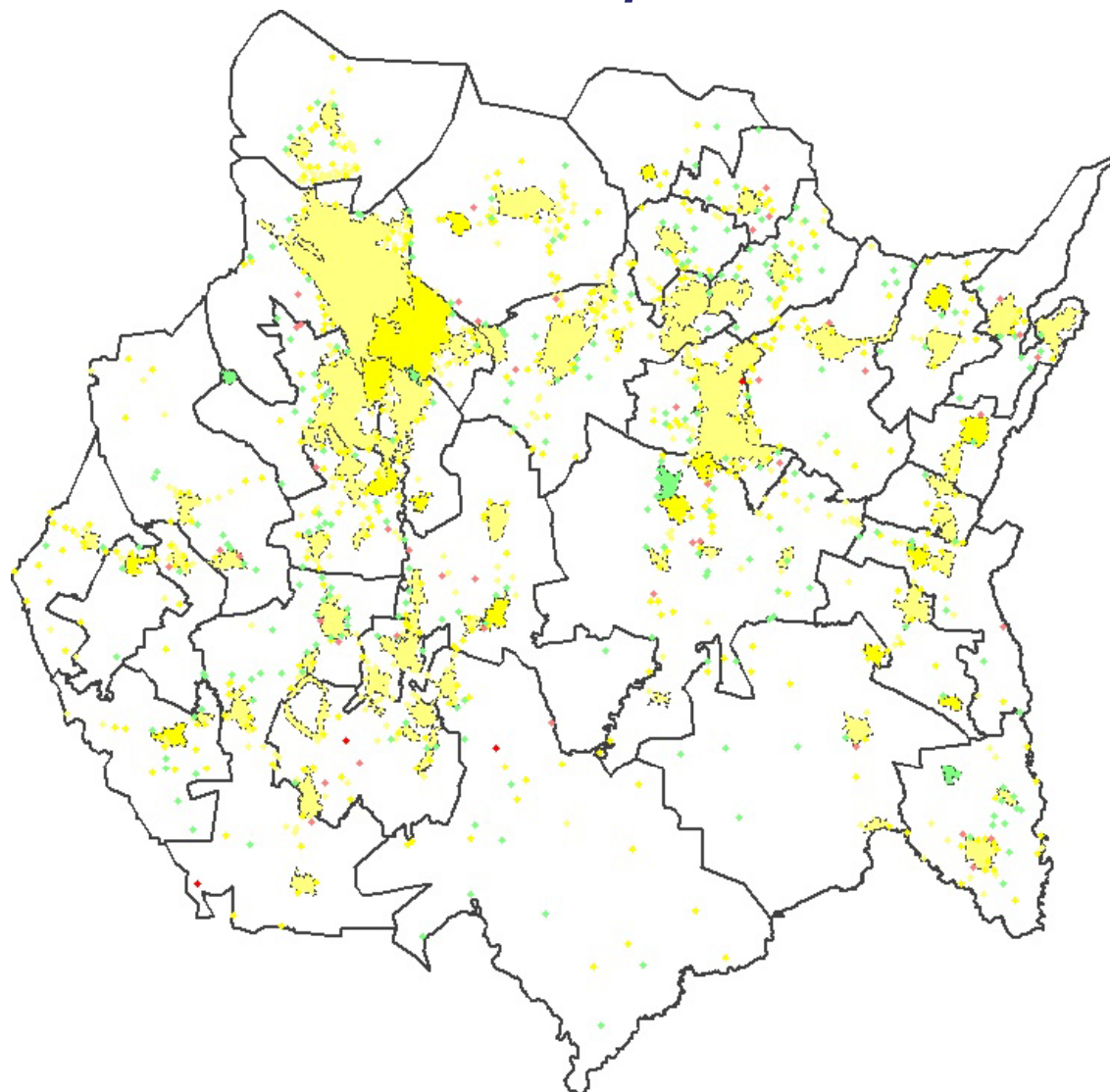

Grado de rezago  
social



## Cruce de municipios según grado de rezago social, Morelos, 2005-2010

Municipios		Grado de rezago social 2010					
		Muy Alto	Alto	Medio	Bajo	Muy bajo	Total
Grado de rezago social 2005	Muy alto	0	0	0	0	0	0
	Alto	0	0	0	0	0	0
	Medio	0	0	2	1	0	3
	Bajo	0	0	0	14	2	16
	Muy bajo	0	0	0	1	13	14
	Total	0	0	2	16	15	33

Fuente: estimaciones del CONEVAL con base en el II Censo de Población y Vivienda 2005 y el Censo de Población y Vivienda 2010.

Nota: Los municipios que no existían en 2005 fueron excluidos del análisis.

# Grado de rezago social en Nayarit, 2010

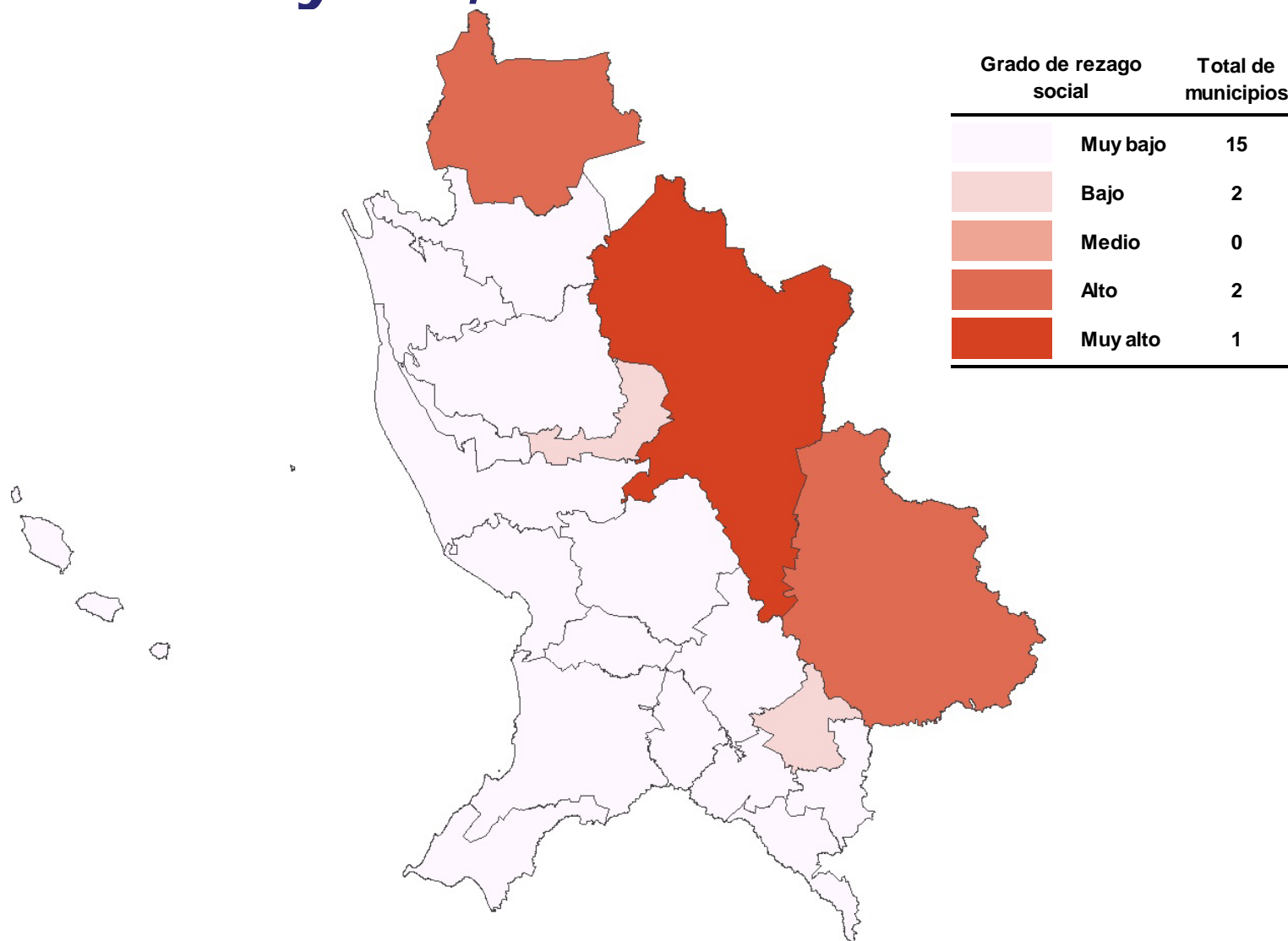

# Grado de rezago social en Nayarit, 2010

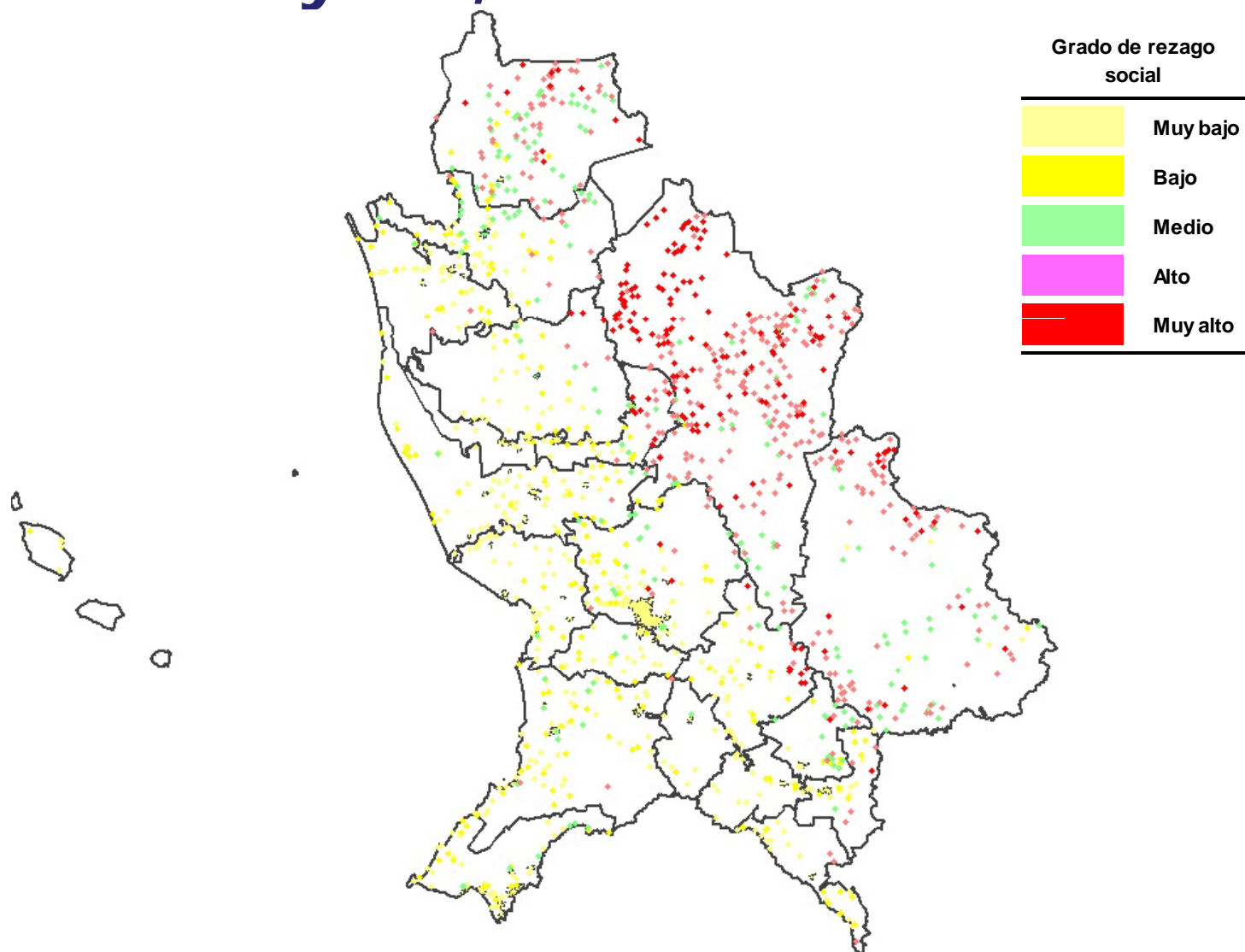

## Cruce de municipios según grado de rezago social, Nayarit, 2005-2010

Municipios		Grado de rezago social 2010					
		Muy Alto	Alto	Medio	Bajo	Muy bajo	Total
Grado de rezago social 2005	Muy alto	1	0	0	0	0	1
	Alto	0	2	0	0	0	2
	Medio	0	0	0	0	0	0
	Bajo	0	0	0	2	0	2
	Muy bajo	0	0	0	0	15	15
	Total	1	2	0	2	15	20

Fuente: estimaciones del CONEVAL con base en el II Censo de Población y Vivienda 2005 y el Censo de Población y Vivienda 2010.

Nota: Los municipios que no existían en 2005 fueron excluidos del análisis.

# Grado de rezago social en Nuevo León, 2010

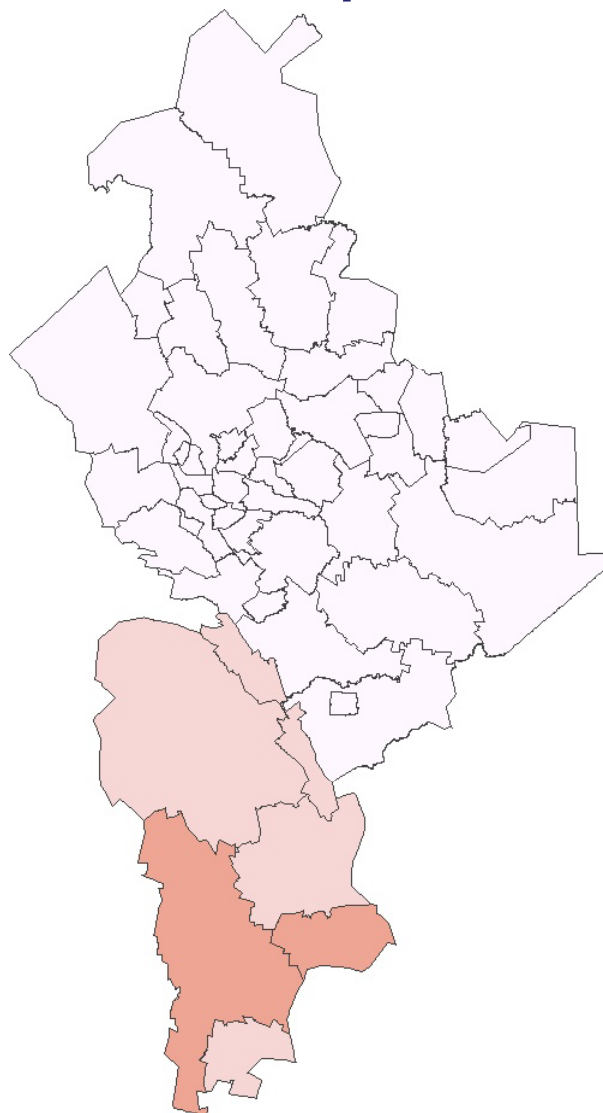

Grado de rezago social	Total de municipios
Muy bajo	44
Bajo	5
Medio	2
Alto	0
Muy alto	0

# Grado de rezago social en Nuevo León, 2010

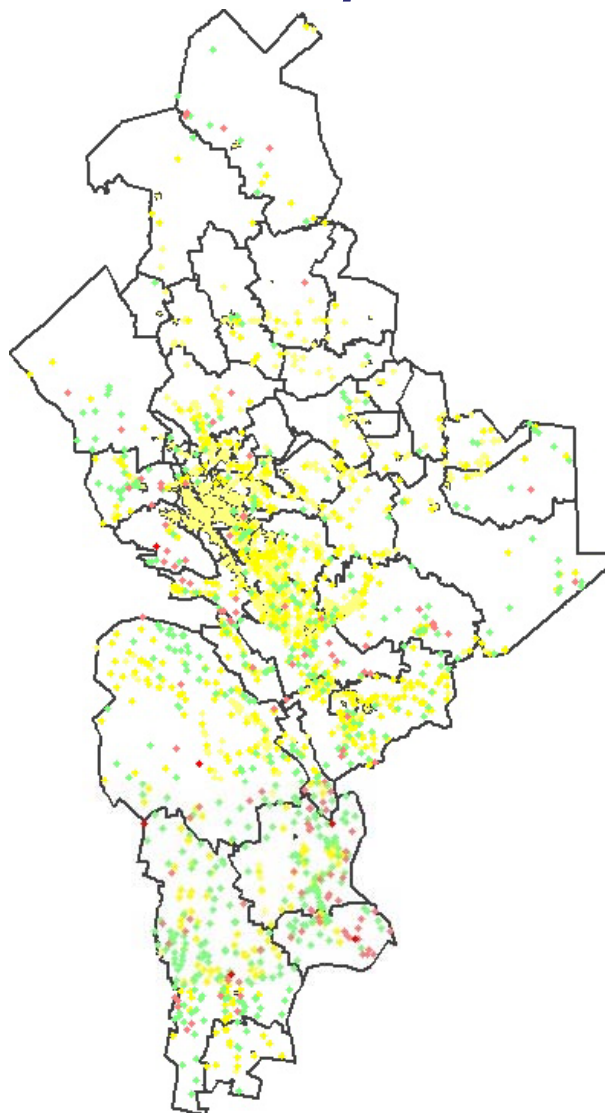

Grado de rezago  
social





## Cruce de municipios según grado de rezago social, Nuevo León, 2005-2010

Municipios		Grado de rezago social 2010					
		Muy Alto	Alto	Medio	Bajo	Muy bajo	Total
Grado de rezago social 2005	Muy alto	0	0	0	0	0	0
	Alto	0	0	0	0	0	0
	Medio	0	0	1	2	0	3
	Bajo	0	0	1	3	0	4
	Muy bajo	0	0	0	0	44	44
	Total	0	0	2	5	44	51

Fuente: estimaciones del CONEVAL con base en el II Censo de Población y Vivienda 2005 y el Censo de Población y Vivienda 2010.

Nota: Los municipios que no existían en 2005 fueron excluidos del análisis.

# Grado de rezago social en Oaxaca, 2010

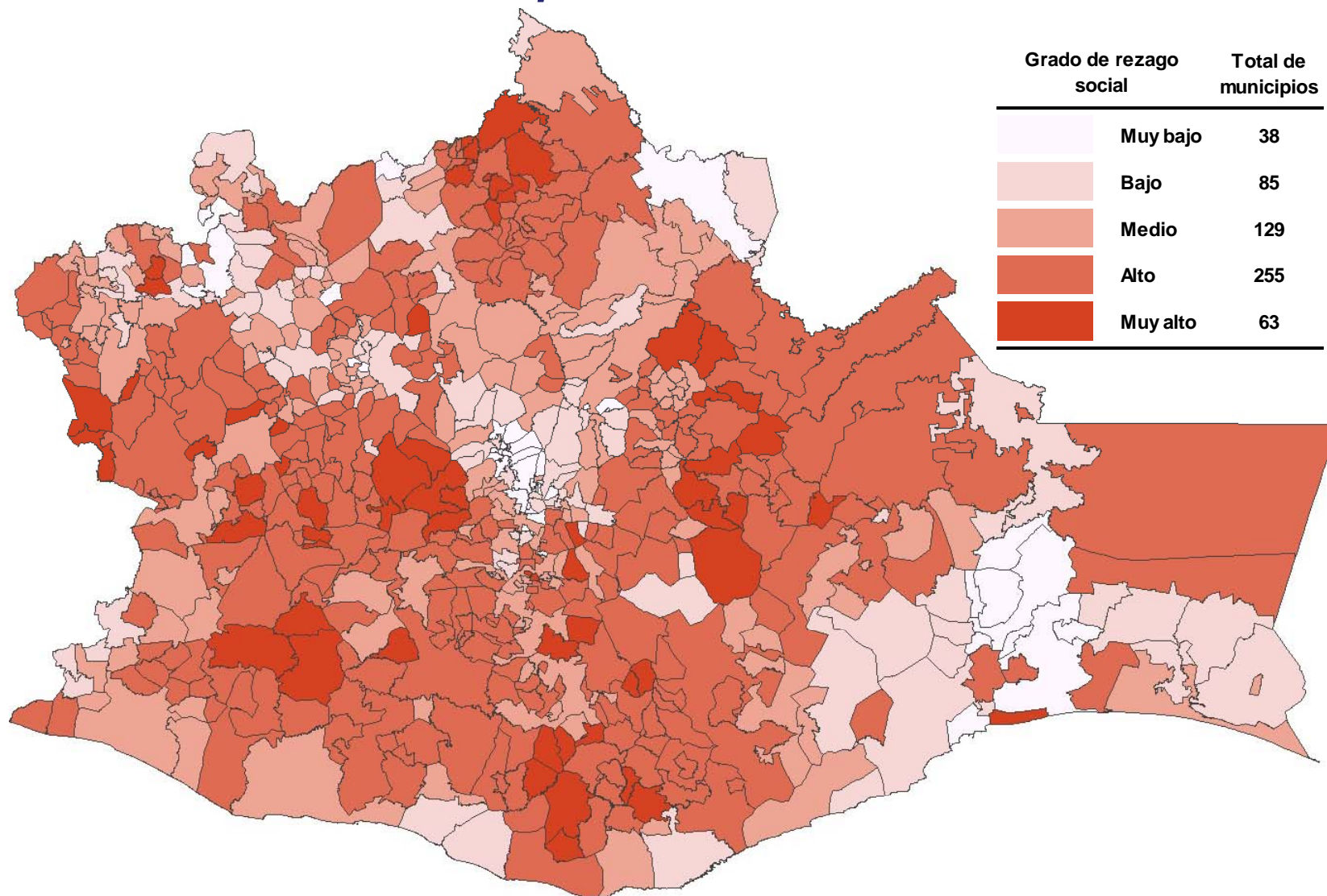

# Grado de rezago social en Oaxaca, 2010

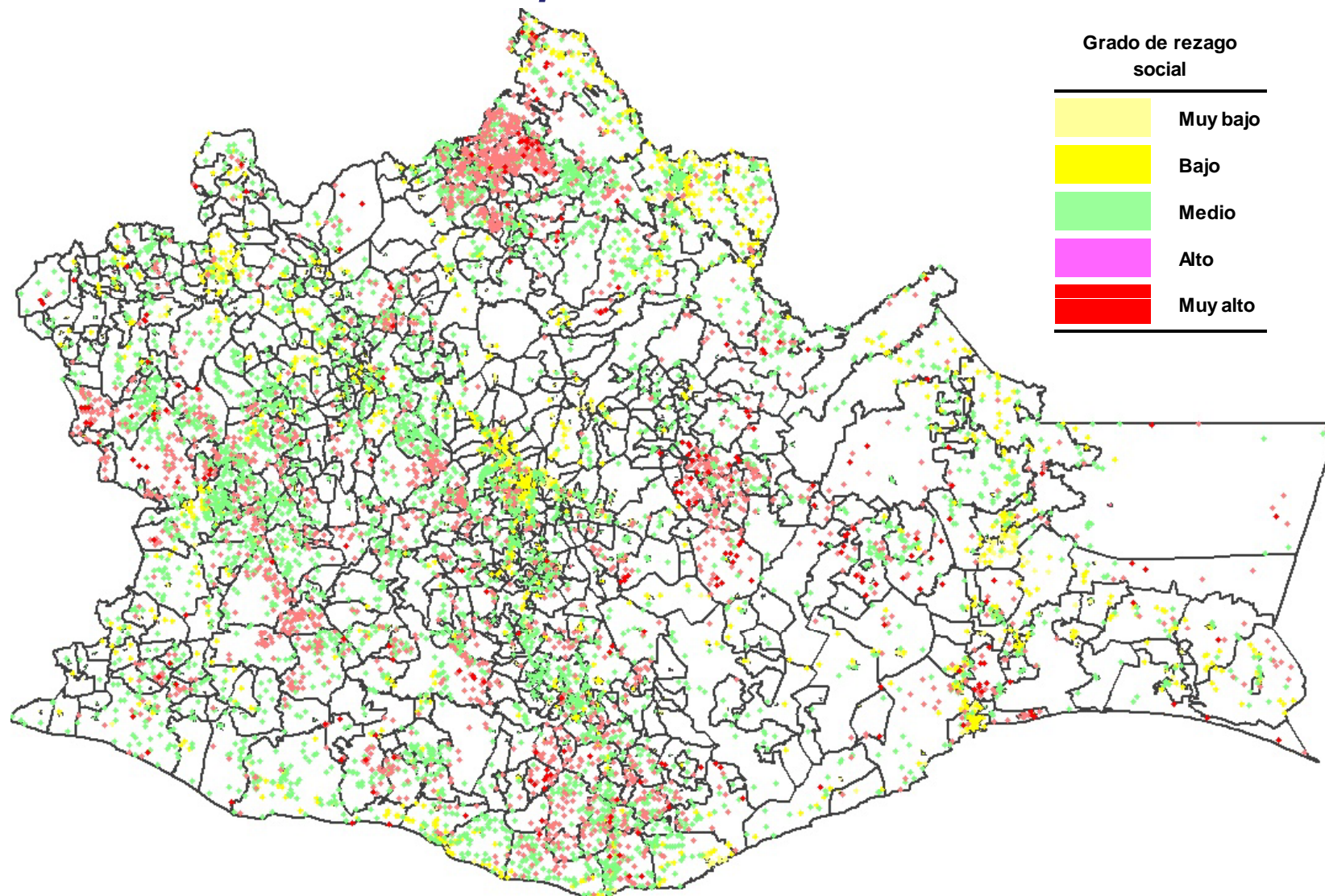

## Cruce de municipios según grado de rezago social, Oaxaca, 2005-2010

Municipios		Grado de rezago social 2010					Total
		Muy Alto	Alto	Medio	Bajo	Muy bajo	
Grado de rezago social 2005	Muy alto	35	13	0	0	0	48
	Alto	28	203	22	0	0	253
	Medio	0	38	87	27	0	152
	Bajo	0	1	20	57	7	85
	Muy bajo	0	0	0	1	31	32
	Total	63	255	129	85	38	570

Fuente: estimaciones del CONEVAL con base en el II Censo de Población y Vivienda 2005 y el Censo de Población y Vivienda 2010.

Nota: Los municipios que no existían en 2005 fueron excluidos del análisis.

# Grado de rezago social en Puebla, 2010

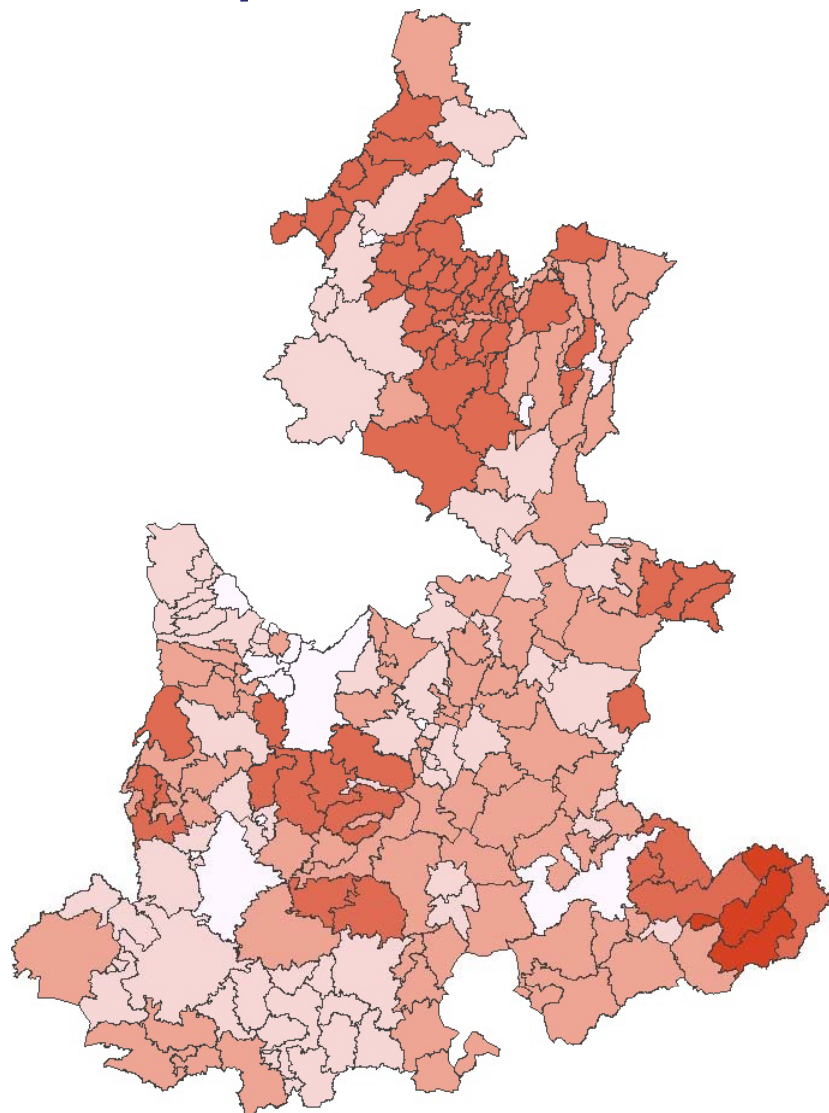

Grado de rezago social	Total de municipios
Muy bajo	16
Bajo	58
Medio	82
Alto	58
Muy alto	3

# Grado de rezago social en Puebla, 2010

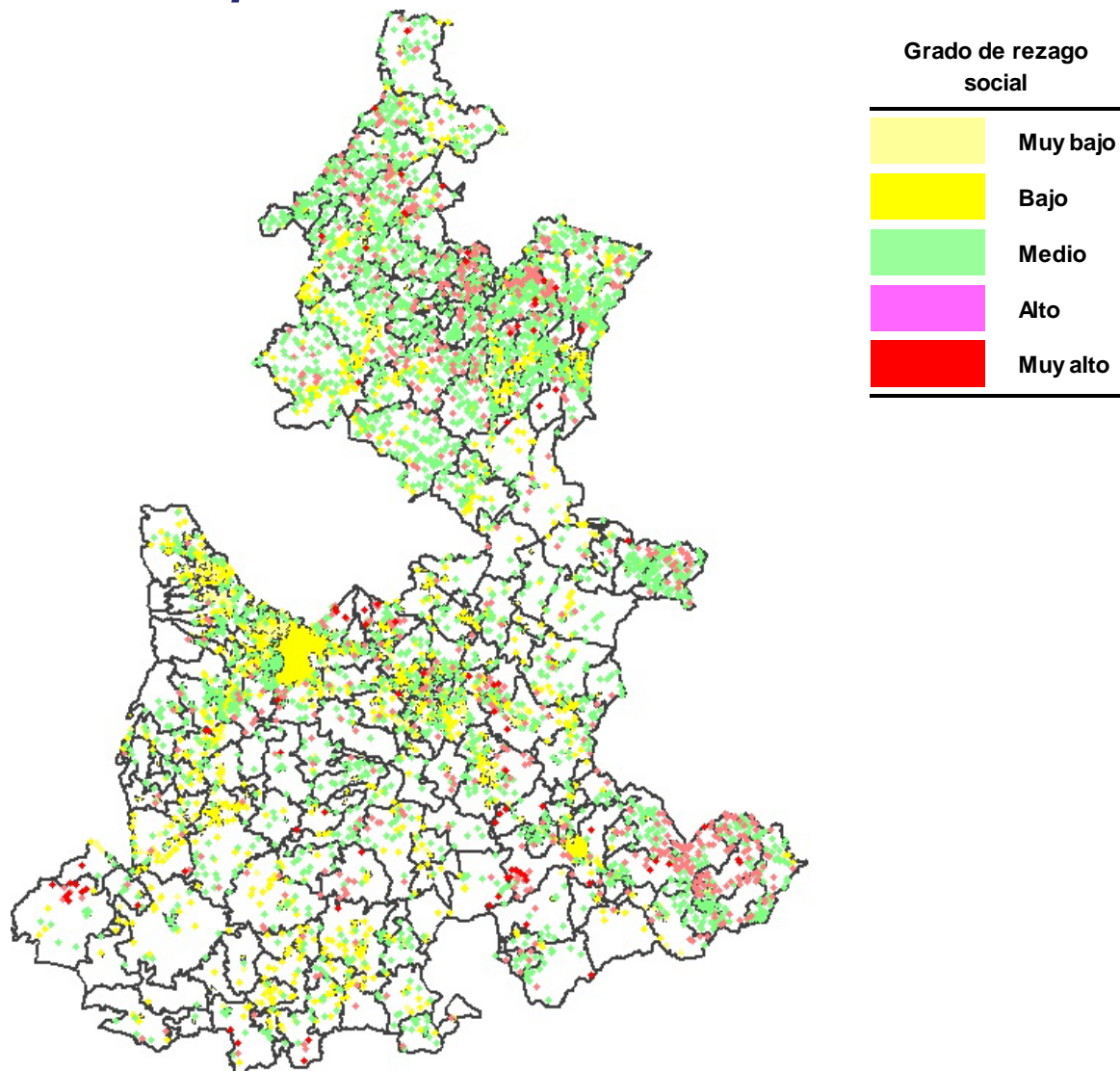

## Cruce de municipios según grado de rezago social, Puebla, 2005-2010

Municipios		Grado de rezago social 2010					
		Muy Alto	Alto	Medio	Bajo	Muy bajo	Total
Grado de rezago social 2005	Muy alto	3	1	0	0	0	4
	Alto	0	51	7	0	0	58
	Medio	0	6	74	14	0	94
	Bajo	0	0	1	44	7	52
	Muy bajo	0	0	0	0	9	9
	Total	3	58	82	58	16	217

Fuente: estimaciones del CONEVAL con base en el II Censo de Población y Vivienda 2005 y el Censo de Población y Vivienda 2010.

Nota: Los municipios que no existían en 2005 fueron excluidos del análisis.

# Grado de rezago social en Querétaro, 2010

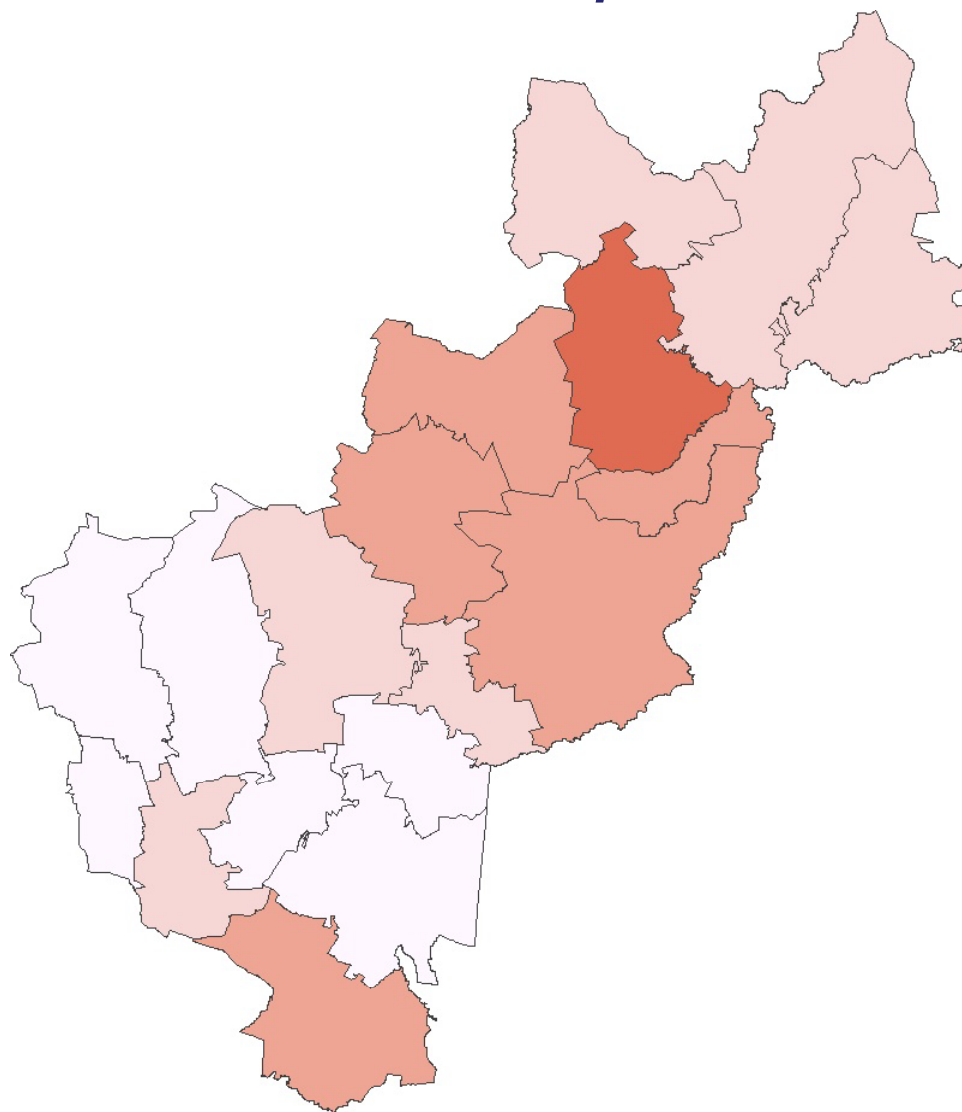

Grado de rezago social	Total de municipios
Muy bajo	6
Bajo	6
Medio	5
Alto	1
Muy alto	0



# Grado de rezago social en Querétaro, 2010

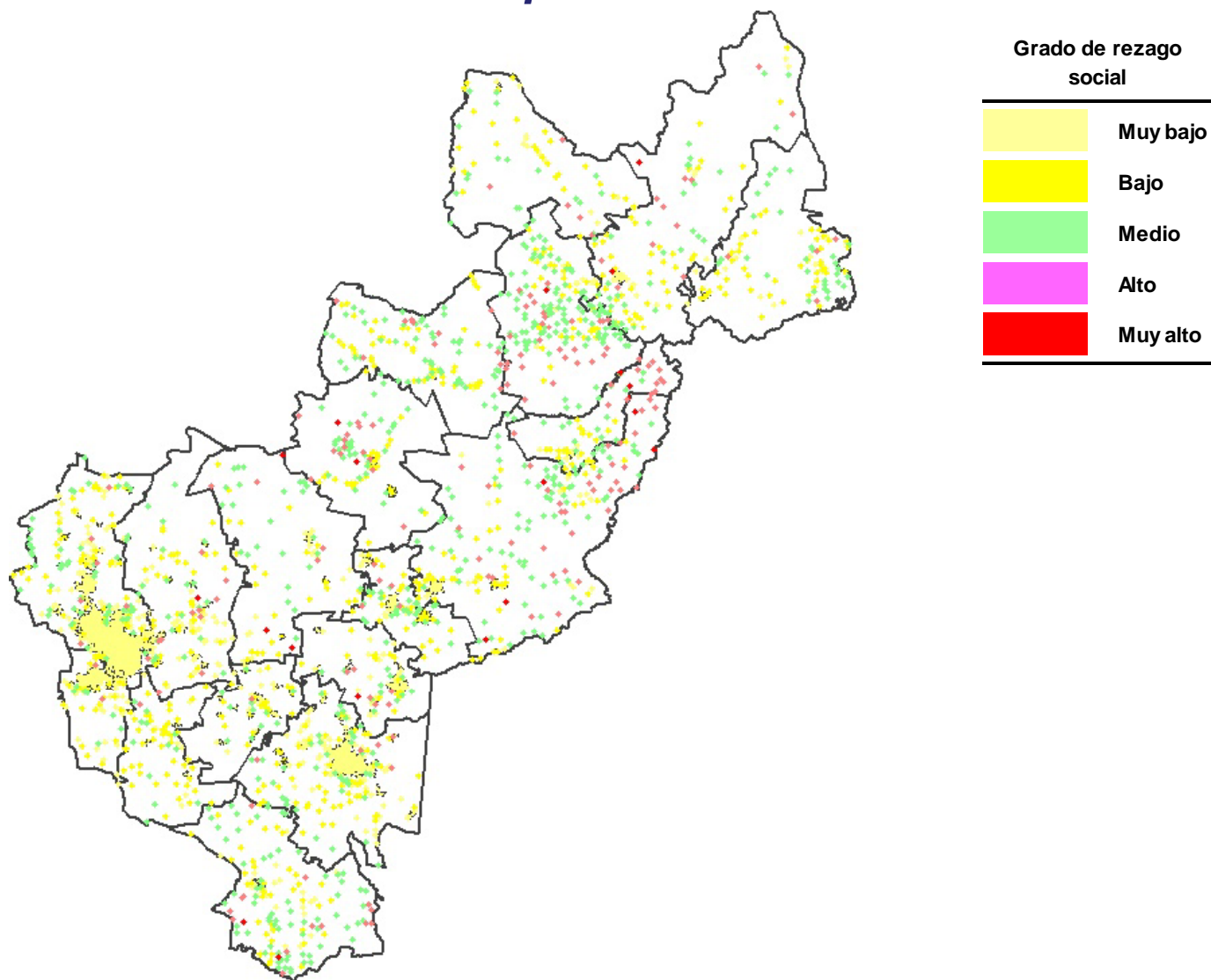

## Cruce de municipios según grado de rezago social, Querétaro, 2005-2010

Municipios		Grado de rezago social 2010					
		Muy Alto	Alto	Medio	Bajo	Muy bajo	Total
Grado de rezago social 2005	Muy alto	0	0	0	0	0	0
	Alto	0	1	0	0	0	1
	Medio	0	0	5	3	0	8
	Bajo	0	0	0	3	3	6
	Muy bajo	0	0	0	0	3	3
	Total	0	1	5	6	6	18

Fuente: estimaciones del CONEVAL con base en el II Censo de Población y Vivienda 2005 y el Censo de Población y Vivienda 2010.

Nota: Los municipios que no existían en 2005 fueron excluidos del análisis.

# Grado de rezago social en Quintana Roo, 2010

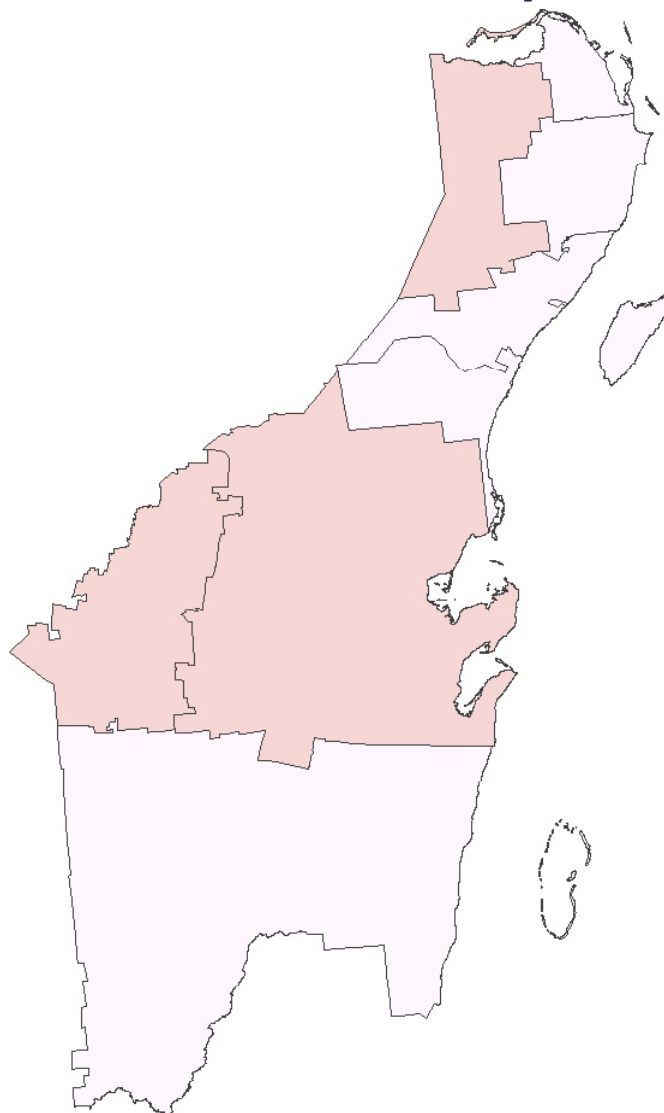

Grado de rezago social	Total de municipios
Muy bajo	6
Bajo	3
Medio	0
Alto	0
Muy alto	0

# Grado de rezago social en Quintana Roo, 2010

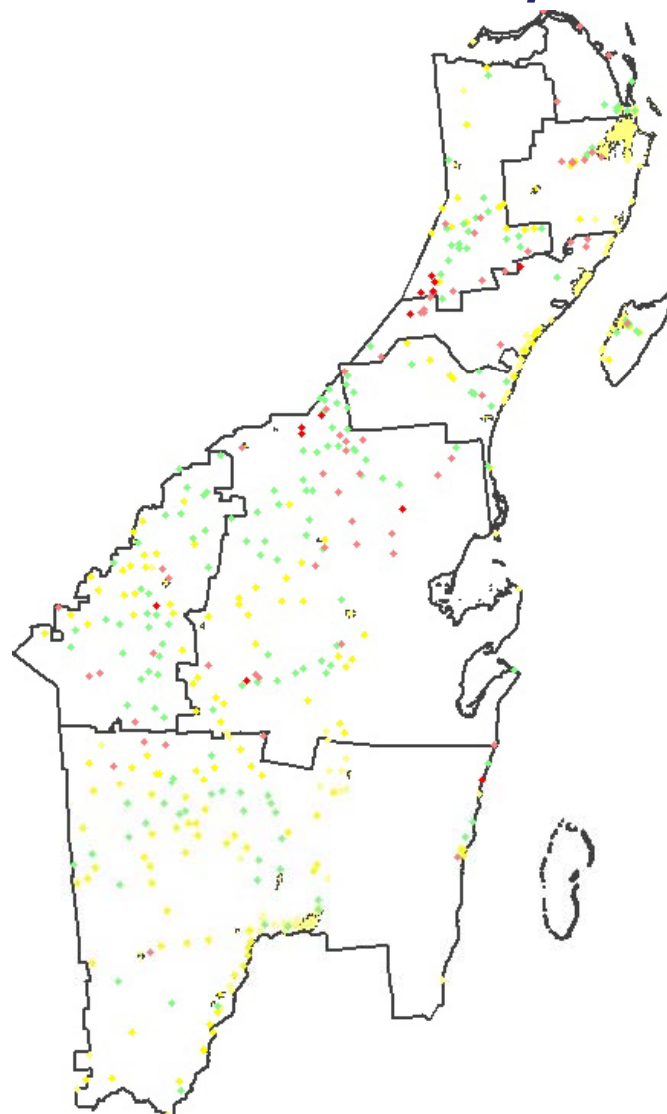

Grado de rezago  
social



## Cruce de municipios según grado de rezago social, Quintana Roo, 2005-2010

Municipios		Grado de rezago social 2010					
		Muy Alto	Alto	Medio	Bajo	Muy bajo	Total
Grado de rezago social 2005	Muy alto	0	0	0	0	0	0
	Alto	0	0	0	0	0	0
	Medio	0	0	0	3	0	3
	Bajo	0	0	0	0	2	2
	Muy bajo	0	0	0	0	3	3
	Total	0	0	0	3	5	8

Fuente: estimaciones del CONEVAL con base en el II Censo de Población y Vivienda 2005 y el Censo de Población y Vivienda 2010.

Nota: Los municipios que no existían en 2005 fueron excluidos del análisis.

# Grado de rezago social en San Luis Potosí, 2010

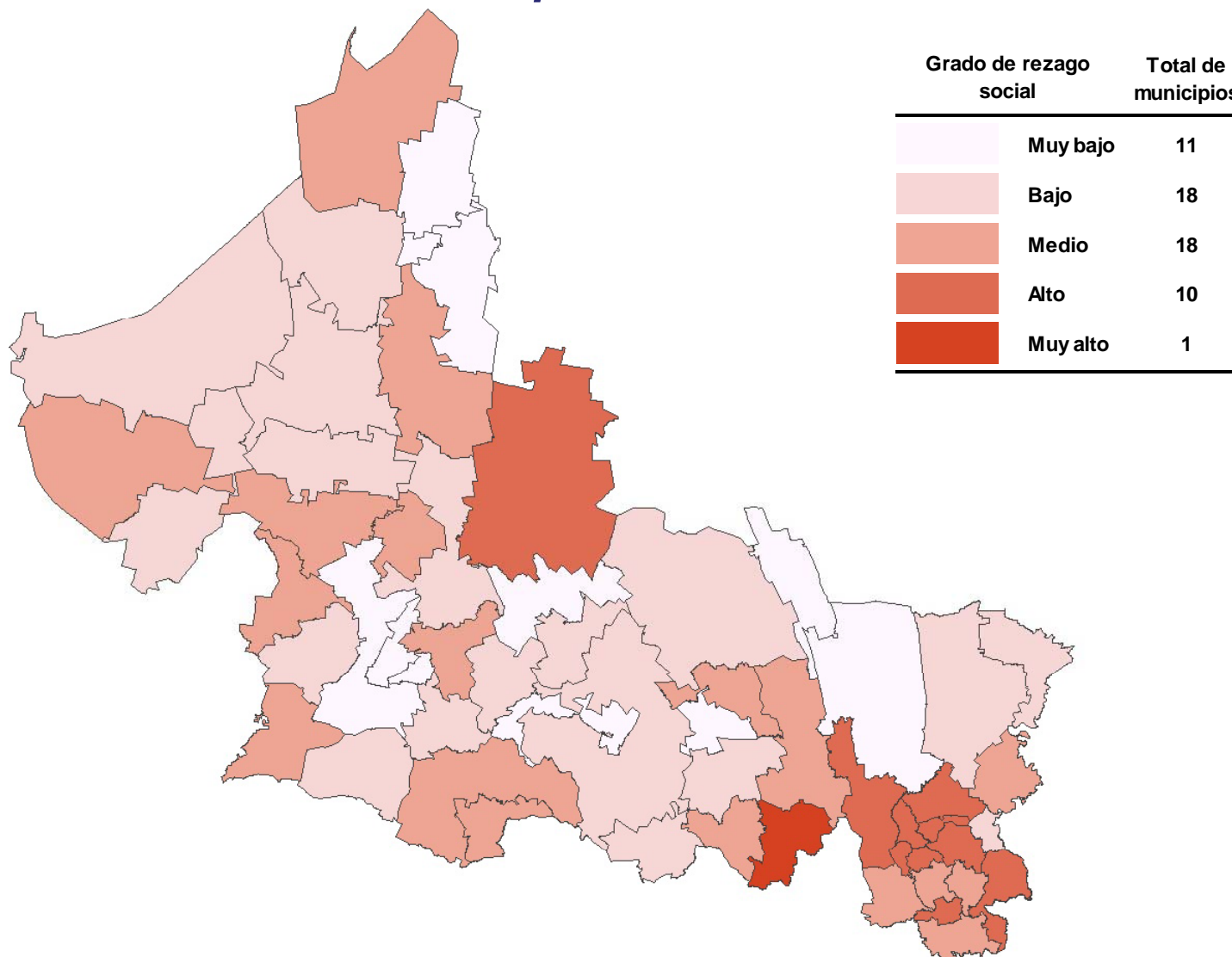

# Grado de rezago social en San Luis Potosí, 2010

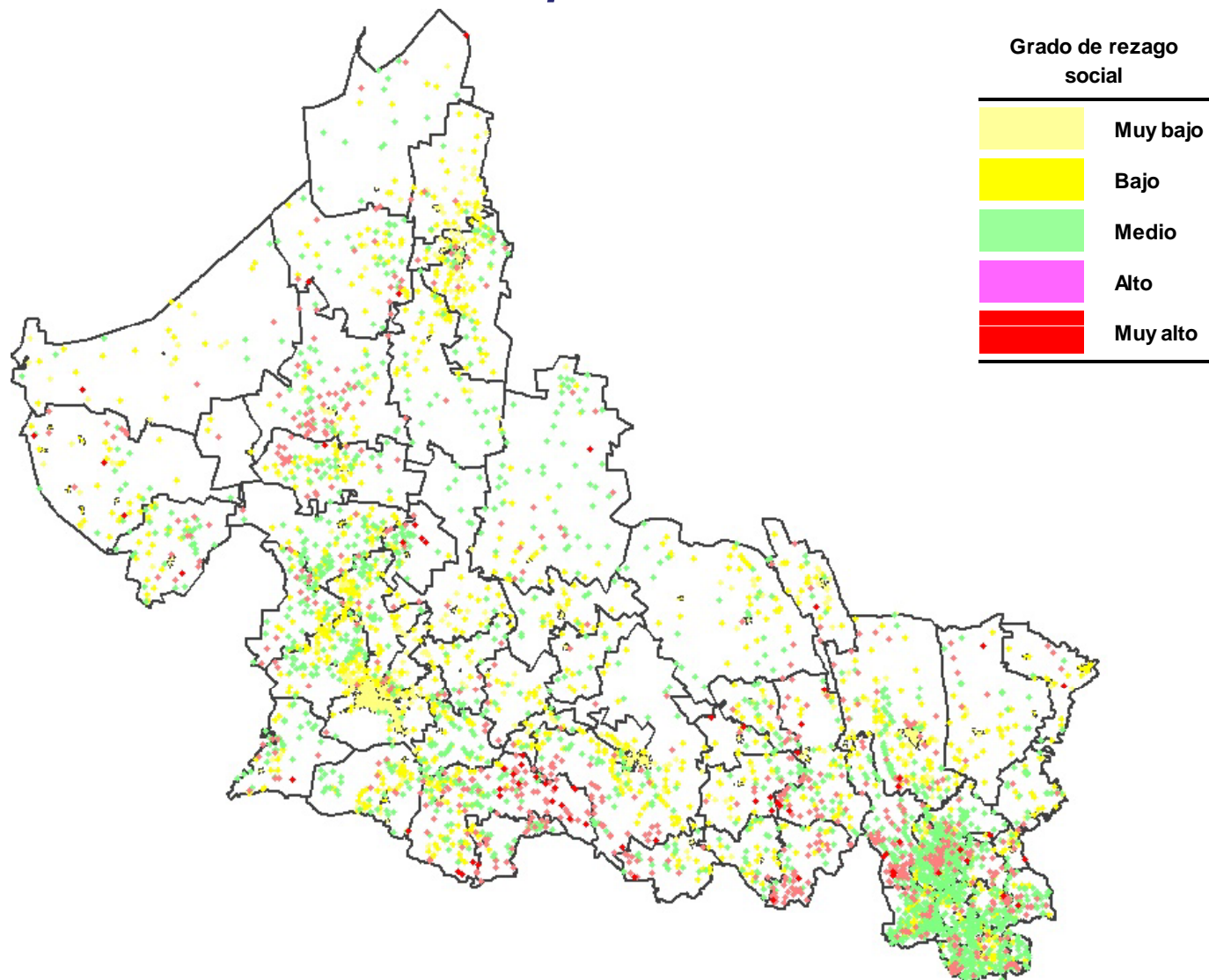

## Cruce de municipios según grado de rezago social, San Luis Potosí, 2005-2010

Municipios		Grado de rezago social 2010					
		Muy Alto	Alto	Medio	Bajo	Muy bajo	Total
Grado de rezago social 2005	Muy alto	0	0	0	0	0	0
	Alto	1	8	1	0	0	10
	Medio	0	2	17	4	0	23
	Bajo	0	0	0	14	1	15
	Muy bajo	0	0	0	0	10	10
	Total	1	10	18	18	11	58

Fuente: estimaciones del CONEVAL con base en el II Censo de Población y Vivienda 2005 y el Censo de Población y Vivienda 2010.

Nota: Los municipios que no existían en 2005 fueron excluidos del análisis.



# Grado de rezago social en Sinaloa, 2010

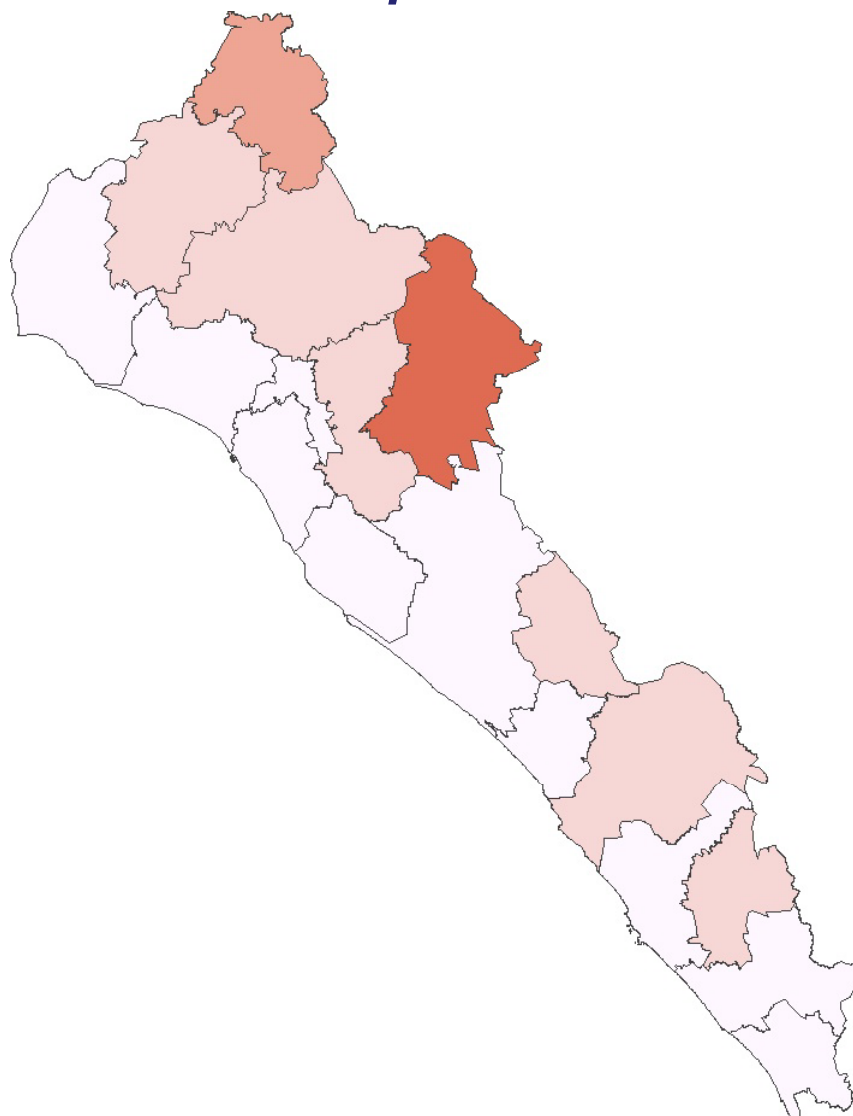

Grado de rezago social	Total de municipios
Muy bajo	10
Bajo	6
Medio	1
Alto	1
Muy alto	0

# Grado de rezago social en Sinaloa, 2010

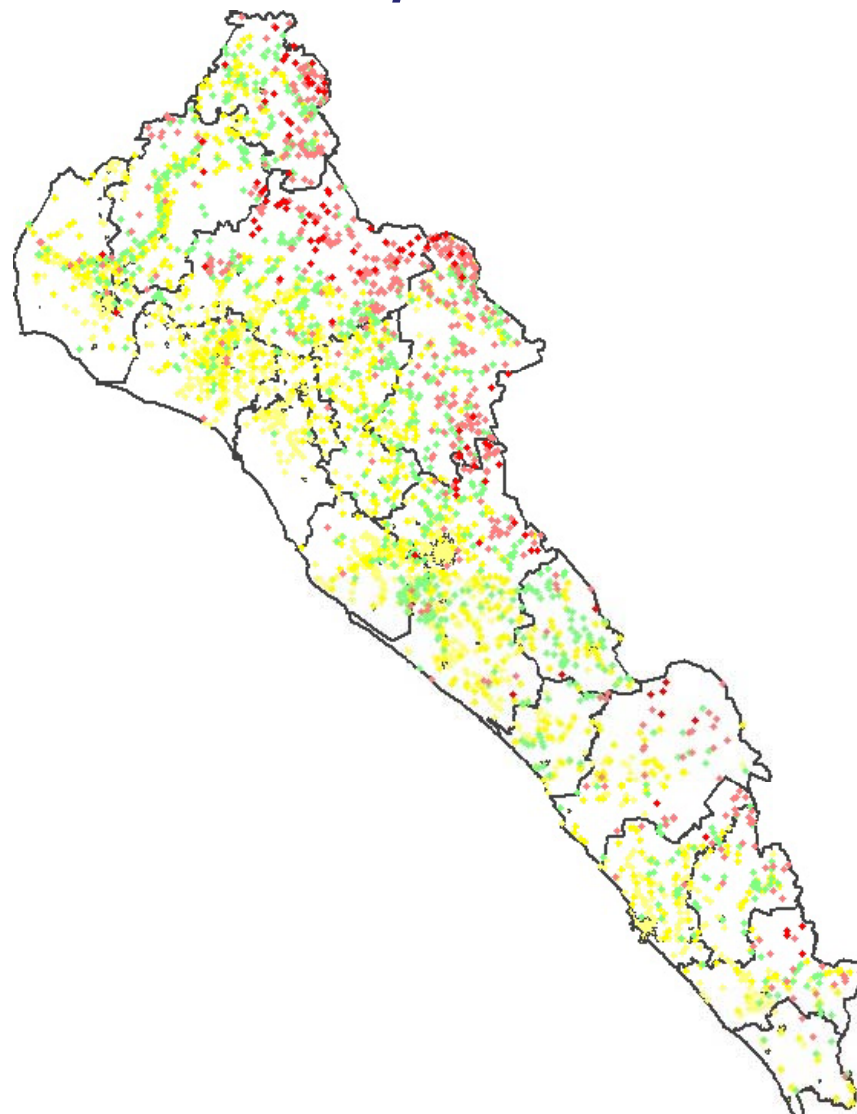

Grado de rezago  
social

	Muy bajo
	Bajo
	Medio
	Alto
	Muy alto

## Cruce de municipios según grado de rezago social, Sinaloa, 2005-2010

Municipios		Grado de rezago social 2010					
		Muy Alto	Alto	Medio	Bajo	Muy bajo	Total
Grado de rezago social 2005	Muy alto	0	0	0	0	0	0
	Alto	0	1	0	0	0	1
	Medio	0	0	1	0	0	1
	Bajo	0	0	0	6	1	7
	Muy bajo	0	0	0	0	9	9
	Total	0	1	1	6	10	18

Fuente: estimaciones del CONEVAL con base en el II Censo de Población y Vivienda 2005 y el Censo de Población y Vivienda 2010.

Nota: Los municipios que no existían en 2005 fueron excluidos del análisis.

# Grado de rezago social en Sonora, 2010

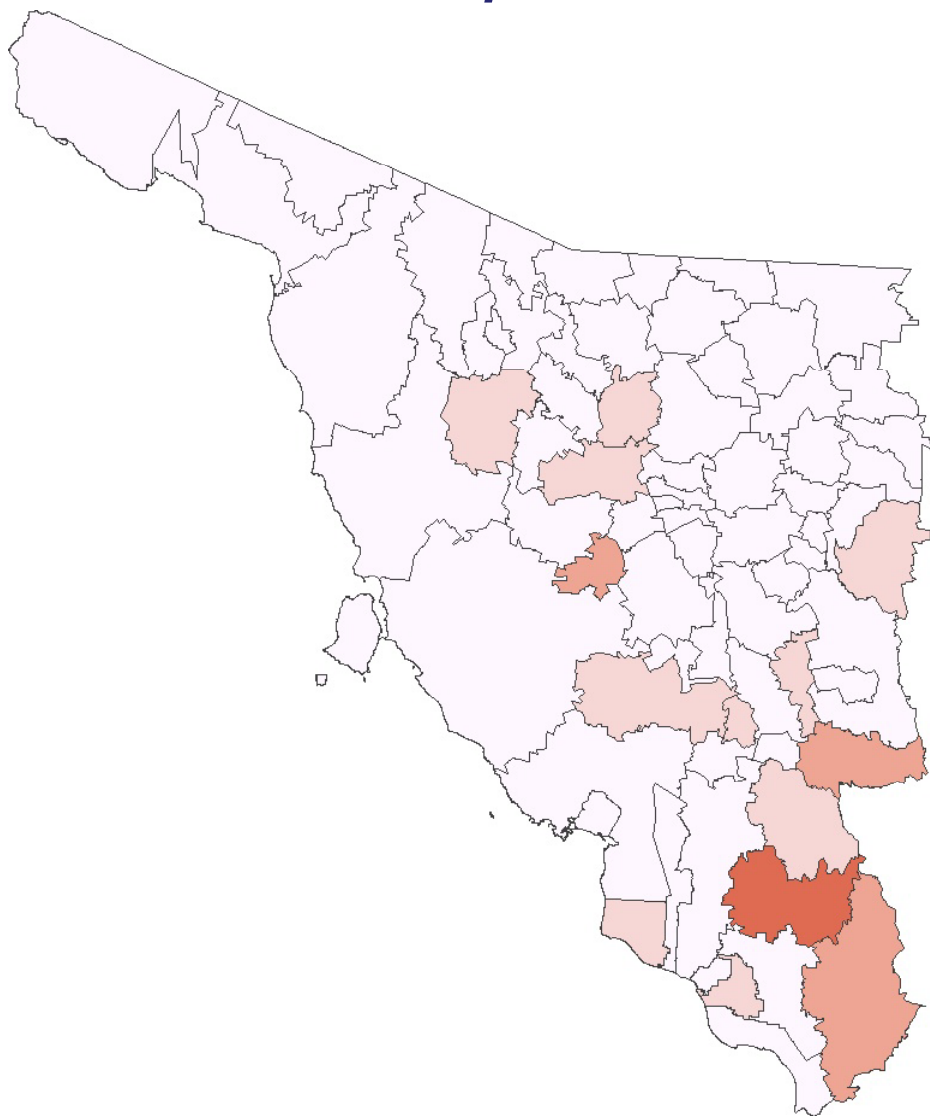

Grado de rezago social	Total de municipios
Muy bajo	58
Bajo	10
Medio	3
Alto	1
Muy alto	0

# Grado de rezago social en Sonora, 2010

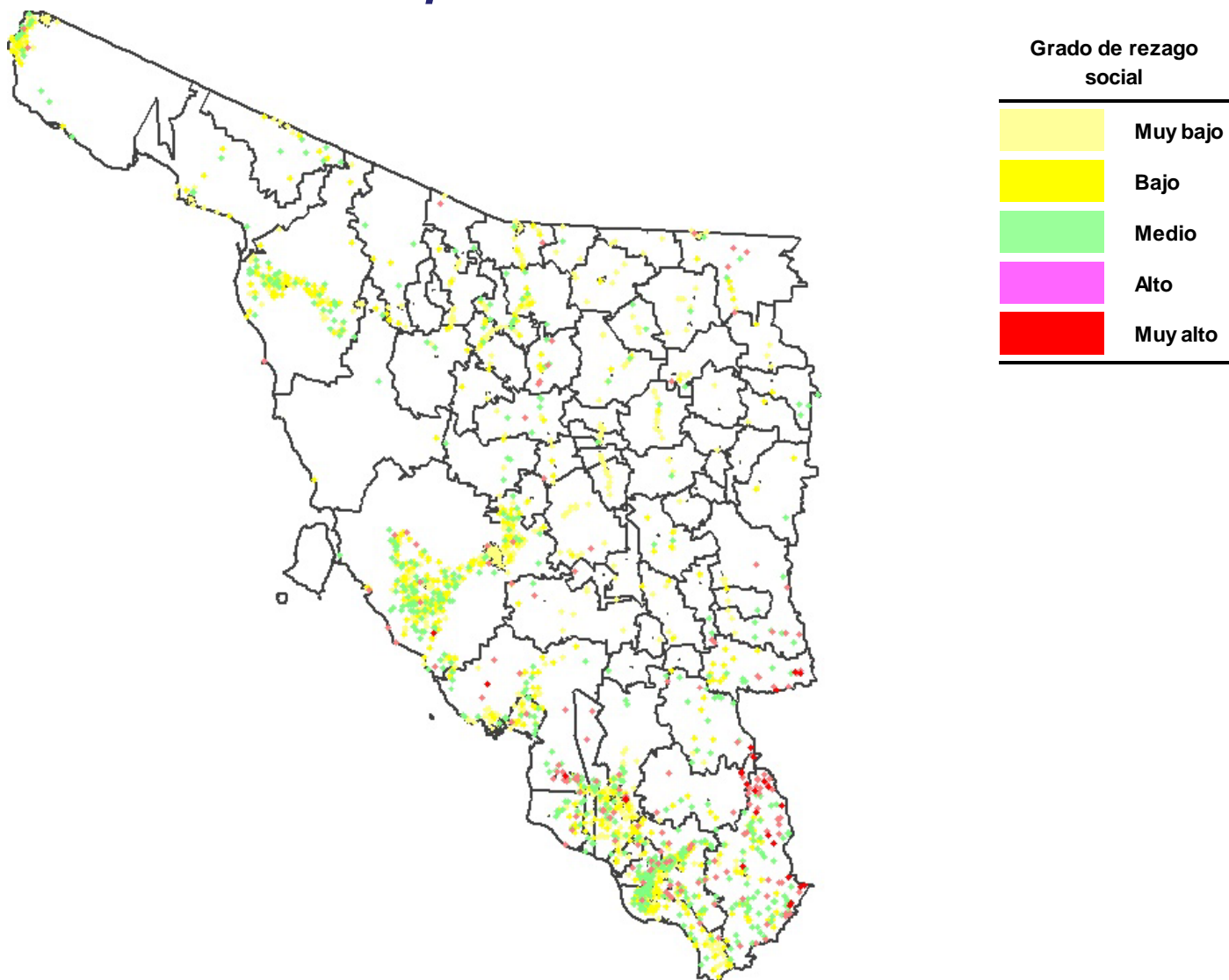

## Cruce de municipios según grado de rezago social, Sonora, 2005-2010

Municipios		Grado de rezago social 2010					
		Muy Alto	Alto	Medio	Bajo	Muy bajo	Total
Grado de rezago social 2005	Muy alto	0	0	0	0	0	0
	Alto	0	0	0	0	0	0
	Medio	0	1	3	0	0	4
	Bajo	0	0	0	4	0	4
	Muy bajo	0	0	0	6	58	64
	Total	0	1	3	10	58	72

Fuente: estimaciones del CONEVAL con base en el II Censo de Población y Vivienda 2005 y el Censo de Población y Vivienda 2010.

Nota: Los municipios que no existían en 2005 fueron excluidos del análisis.

# Grado de rezago social en Tabasco, 2010

Grado de rezago social	Total de municipios
Muy bajo	10
Bajo	7
Medio	0
Alto	0
Muy alto	0

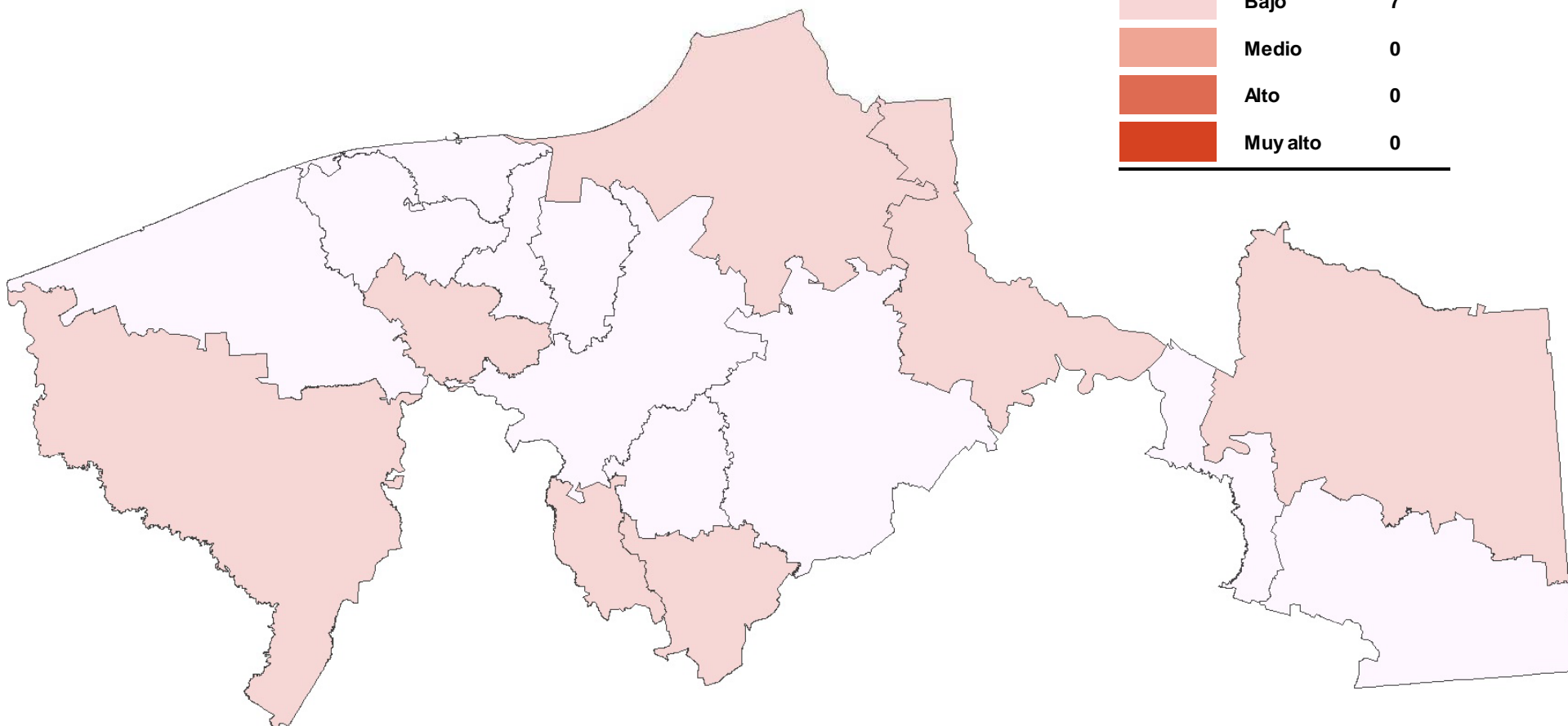

# Grado de rezago social en Tabasco, 2010

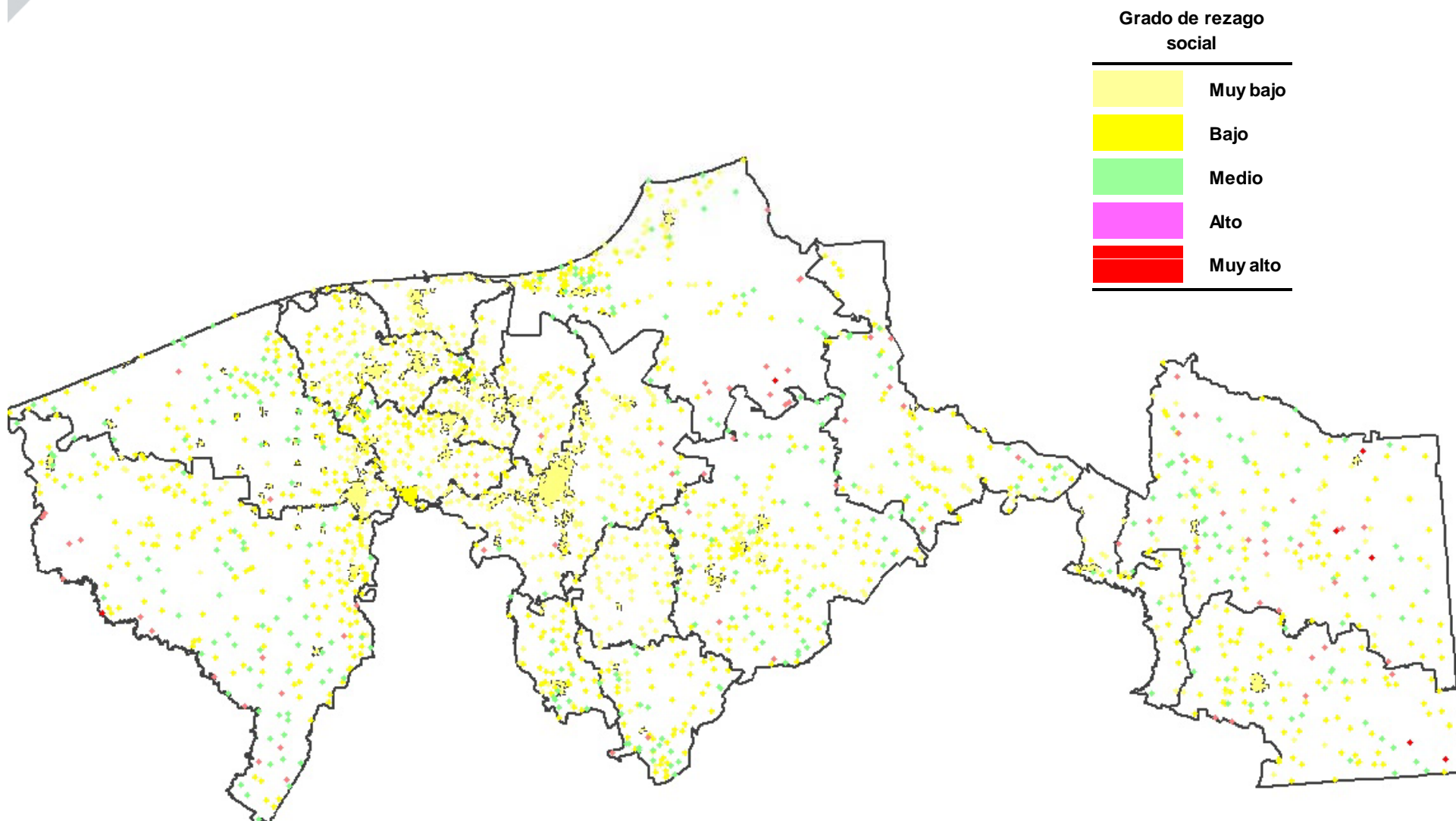



## Cruce de municipios según grado de rezago social, Tabasco, 2005-2010

Municipios		Grado de rezago social 2010					
		Muy Alto	Alto	Medio	Bajo	Muy bajo	Total
Grado de rezago social 2005	Muy alto	0	0	0	0	0	0
	Alto	0	0	0	0	0	0
	Medio	0	0	0	0	0	0
	Bajo	0	0	0	6	1	7
	Muy bajo	0	0	0	1	9	10
	Total	0	0	0	7	10	17

Fuente: estimaciones del CONEVAL con base en el II Censo de Población y Vivienda 2005 y el Censo de Población y Vivienda 2010.

Nota: Los municipios que no existían en 2005 fueron excluidos del análisis.

# Grado de rezago social en Tamaulipas, 2010

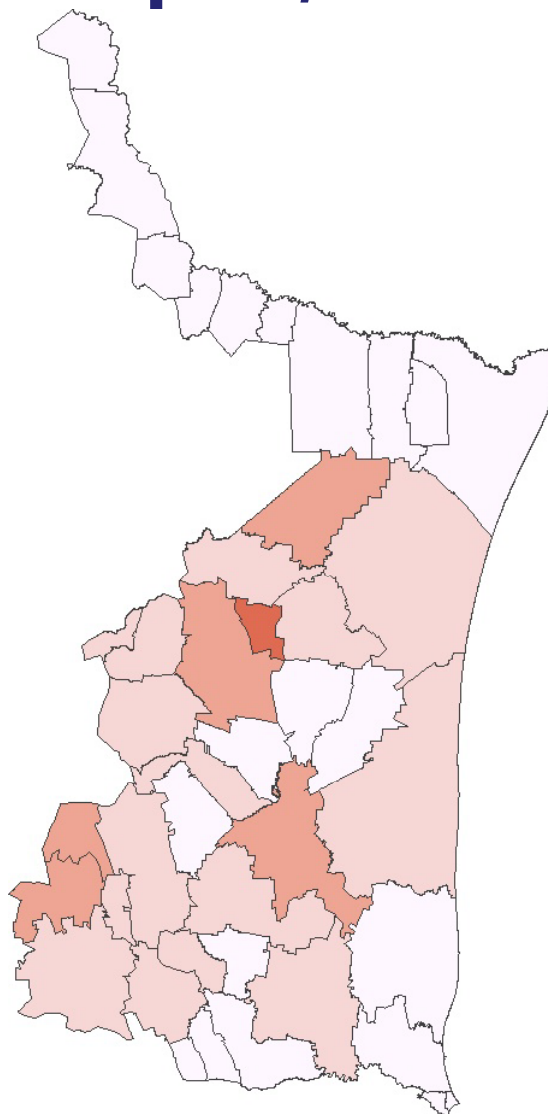

Grado de rezago social	Total de municipios
Muy bajo	22
Bajo	15
Medio	5
Alto	1
Muy alto	0

# Grado de rezago social en Tamaulipas, 2010

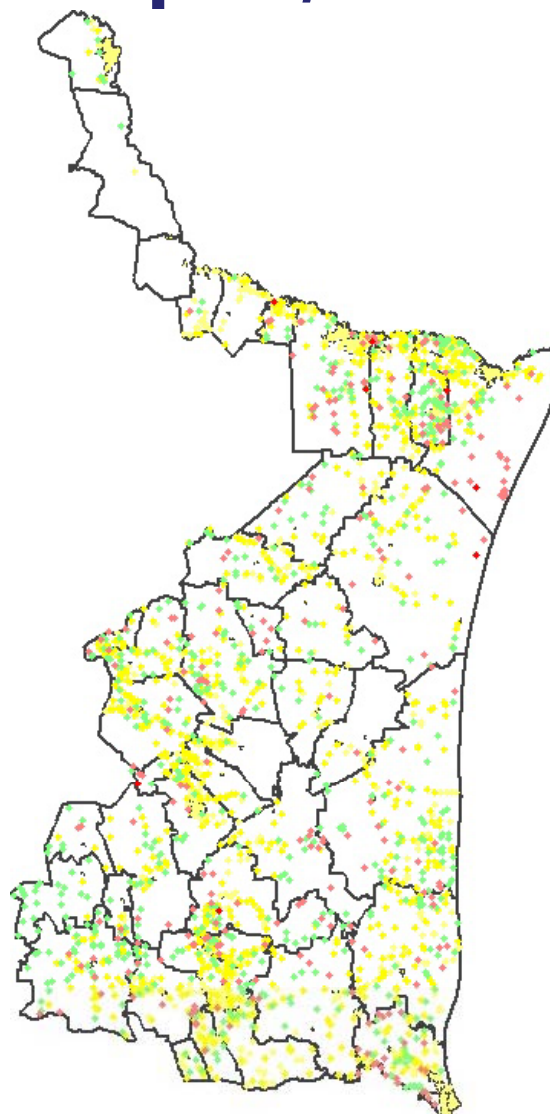

Grado de rezago  
social



## Cruce de municipios según grado de rezago social, Tamaulipas, 2005-2010

Municipios		Grado de rezago social 2010					
		Muy Alto	Alto	Medio	Bajo	Muy bajo	Total
Grado de rezago social 2005	Muy alto	0	0	0	0	0	0
	Alto	0	1	0	0	0	1
	Medio	0	0	4	0	0	4
	Bajo	0	0	1	15	2	18
	Muy bajo	0	0	0	0	20	20
	Total	0	1	5	15	22	43

Fuente: estimaciones del CONEVAL con base en el II Censo de Población y Vivienda 2005 y el Censo de Población y Vivienda 2010.

Nota: Los municipios que no existían en 2005 fueron excluidos del análisis.

# Grado de rezago social en Tlaxcala, 2010

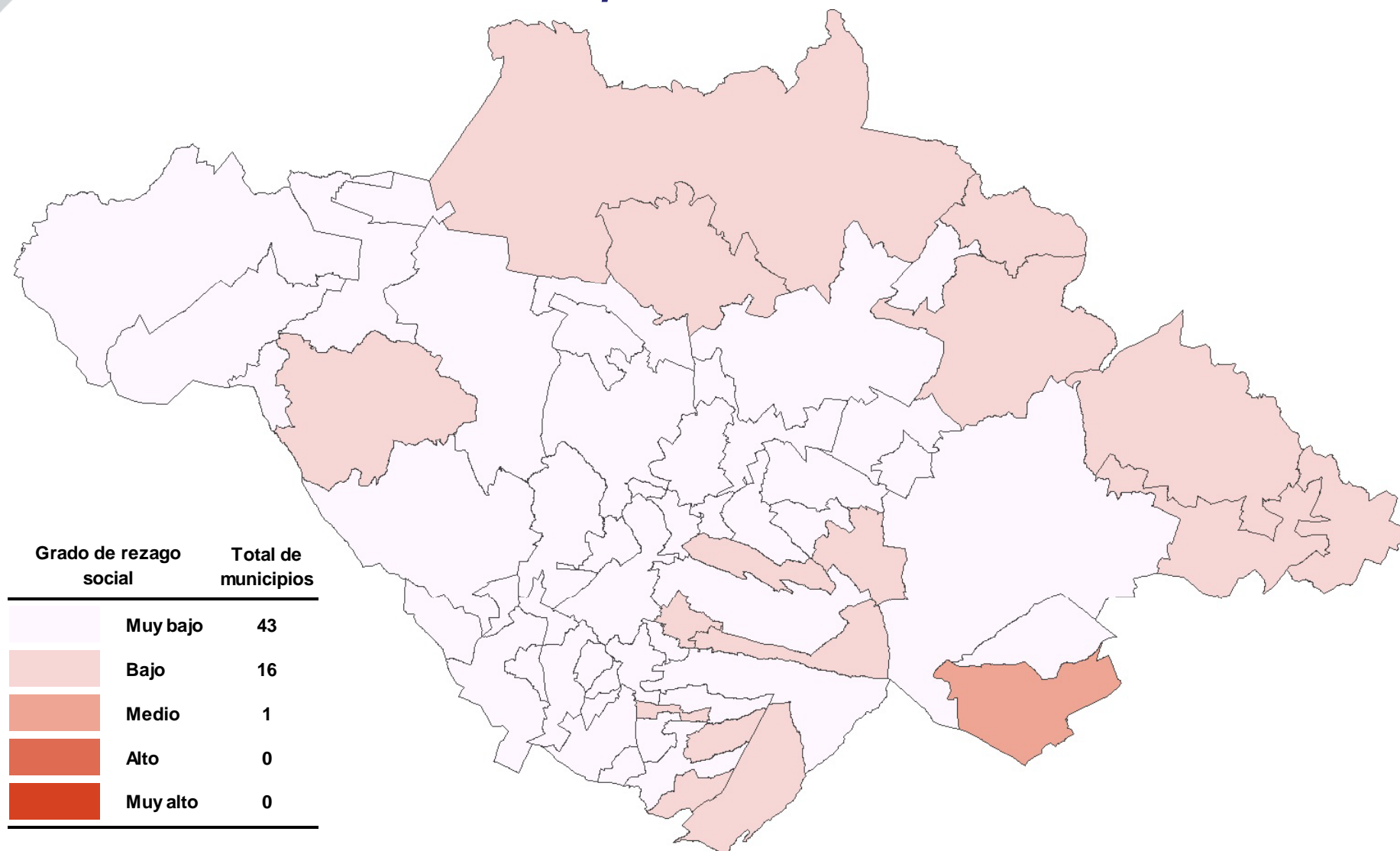

# Grado de rezago social en Tlaxcala, 2010

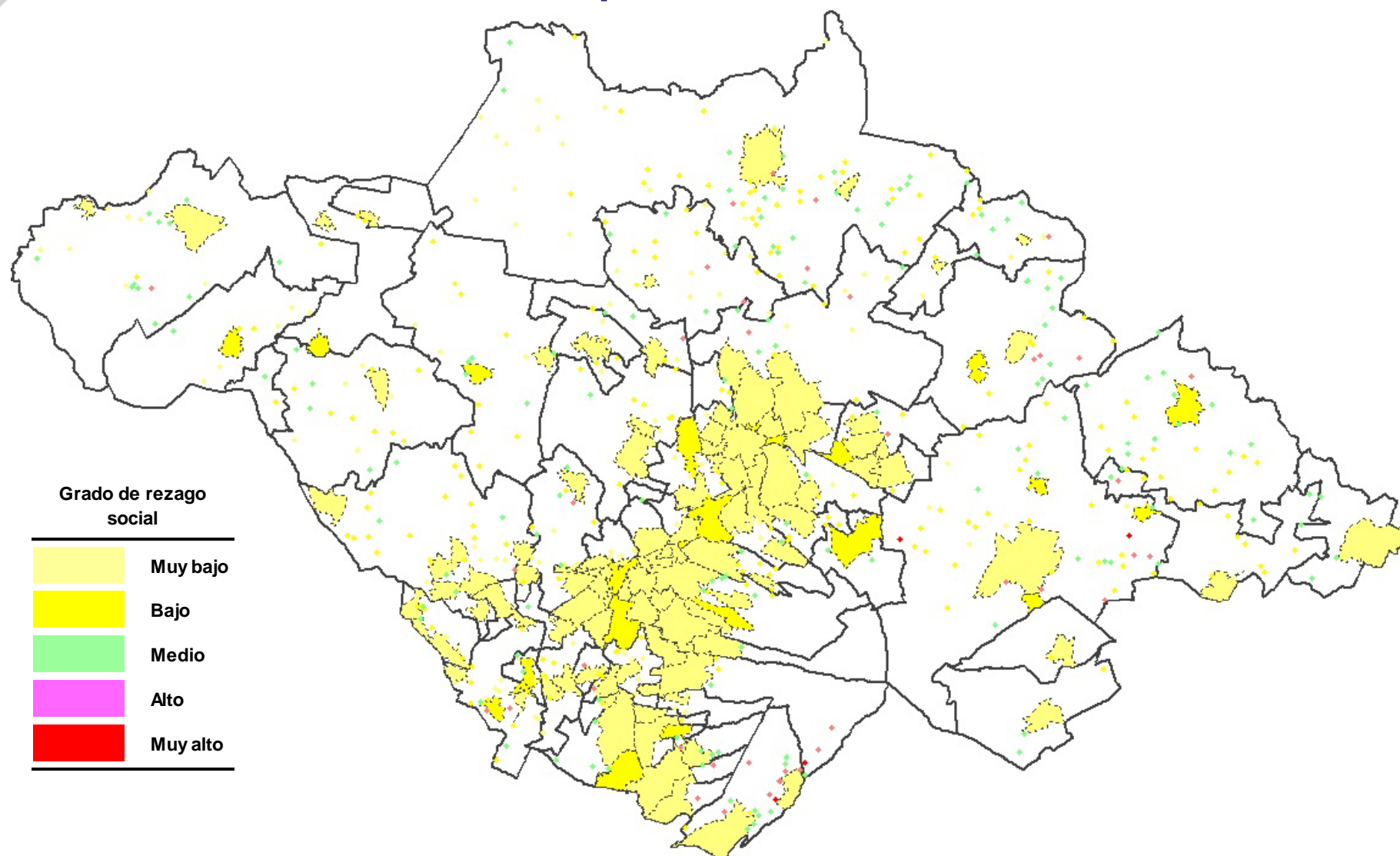

## Cruce de municipios según grado de rezago social, Tlaxcala, 2005-2010

Municipios		Grado de rezago social 2010					
		Muy Alto	Alto	Medio	Bajo	Muy bajo	Total
Grado de rezago social 2005	Muy alto	0	0	0	0	0	0
	Alto	0	0	0	0	0	0
	Medio	0	0	1	1	0	2
	Bajo	0	0	0	15	12	27
	Muy bajo	0	0	0	0	31	31
	Total	0	0	1	16	43	60

Fuente: estimaciones del CONEVAL con base en el II Censo de Población y Vivienda 2005 y el Censo de Población y Vivienda 2010.

Nota: Los municipios que no existían en 2005 fueron excluidos del análisis.

# Grado de rezago social en Veracruz, 2010

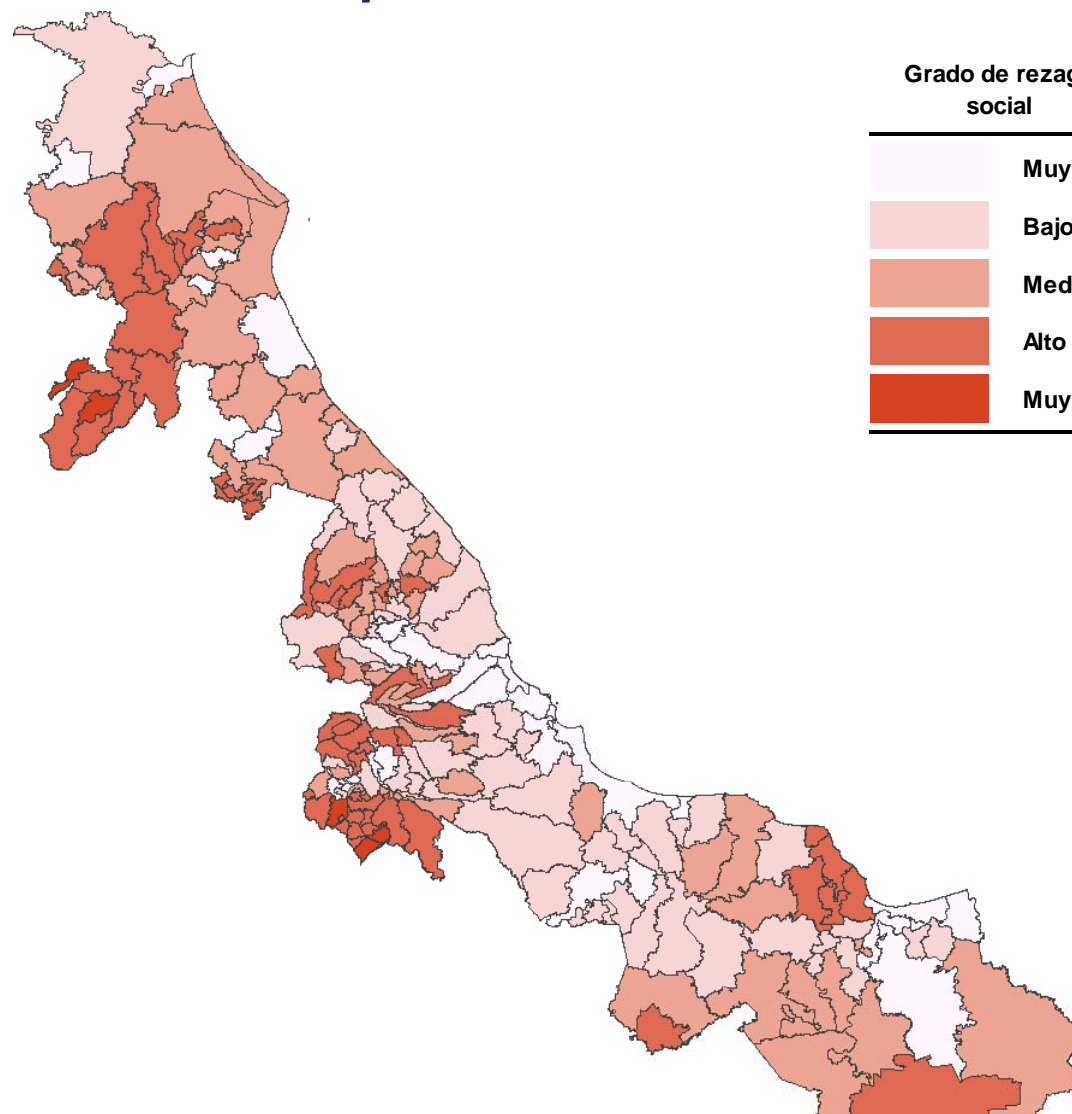

Grado de rezago social	Total de municipios
Muy bajo	33
Bajo	59
Medio	60
Alto	55
Muy alto	5



# Grado de rezago social en Veracruz, 2010

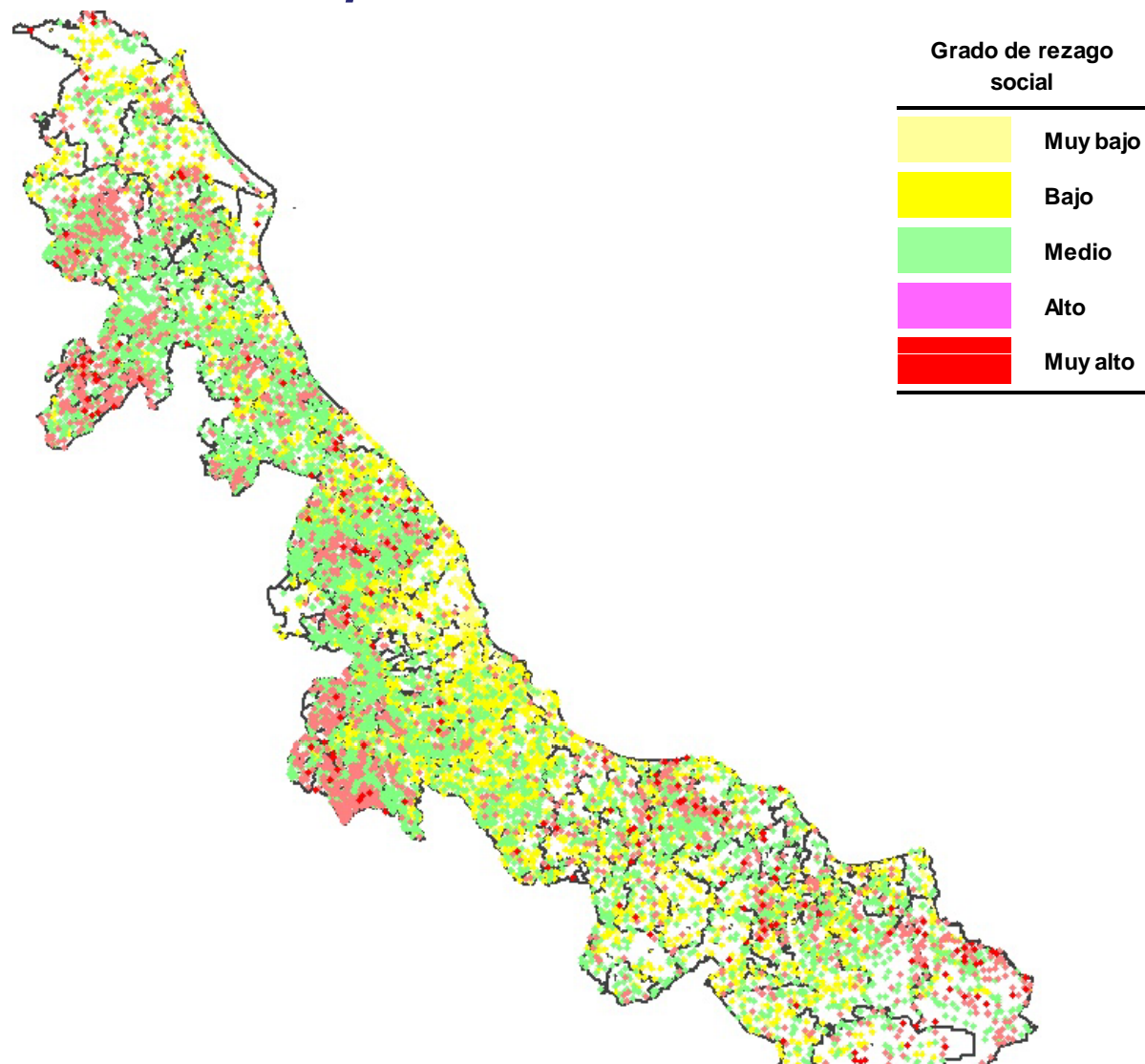

## Cruce de municipios según grado de rezago social, Veracruz, 2005-2010

Municipios		Grado de rezago social 2010					Total
		Muy Alto	Alto	Medio	Bajo	Muy bajo	
Grado de rezago social 2005	Muy alto	5	3	0	0	0	8
	Alto	0	46	8	0	0	54
	Medio	0	6	50	6	0	62
	Bajo	0	0	2	48	4	54
	Muy bajo	0	0	0	5	29	34
	Total	5	55	60	59	33	212

Fuente: estimaciones del CONEVAL con base en el II Censo de Población y Vivienda 2005 y el Censo de Población y Vivienda 2010.

Nota: Los municipios que no existían en 2005 fueron excluidos del análisis.

# Grado de rezago social en Yucatán, 2010

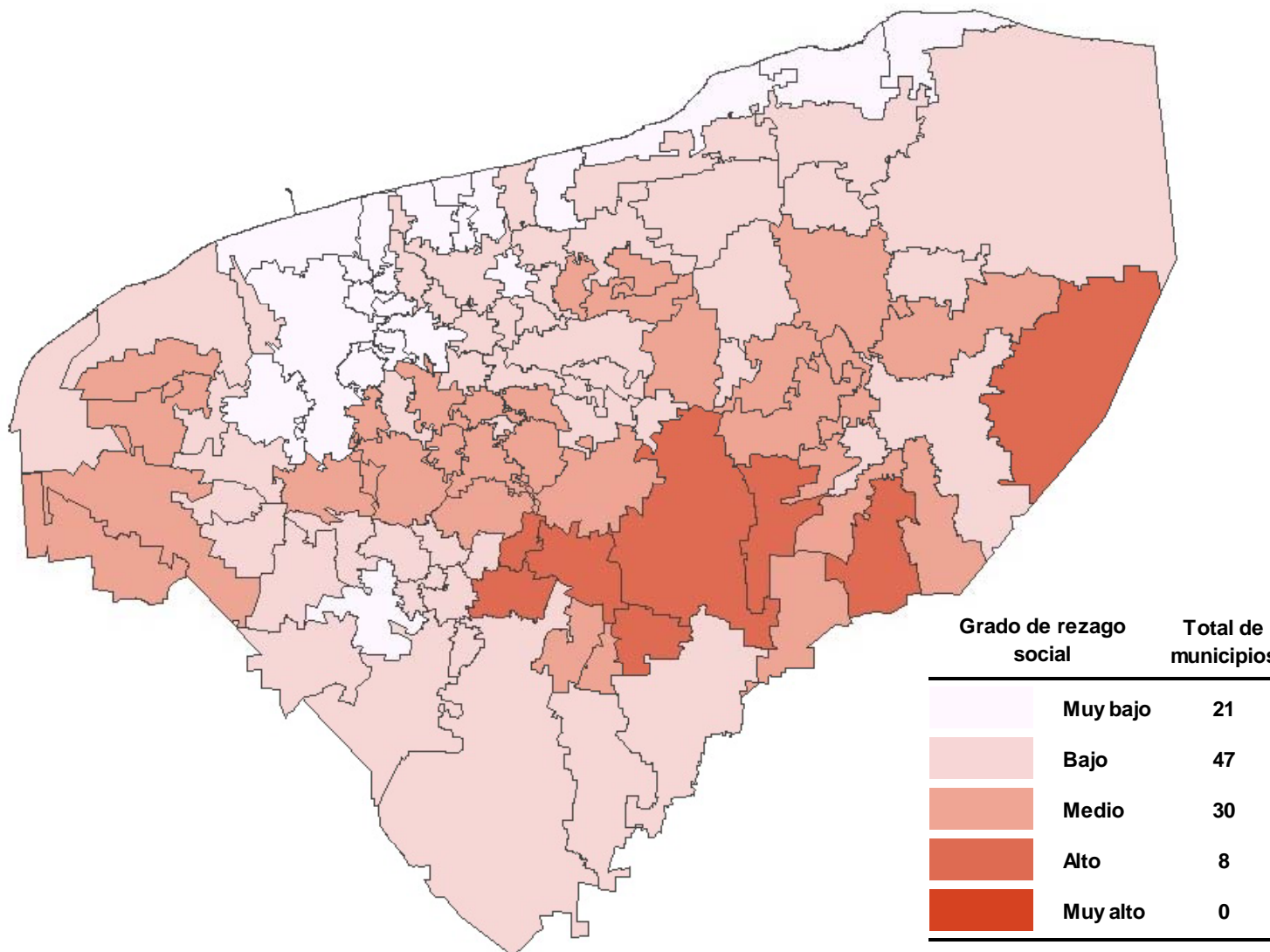

# Grado de rezago social en Yucatán, 2010

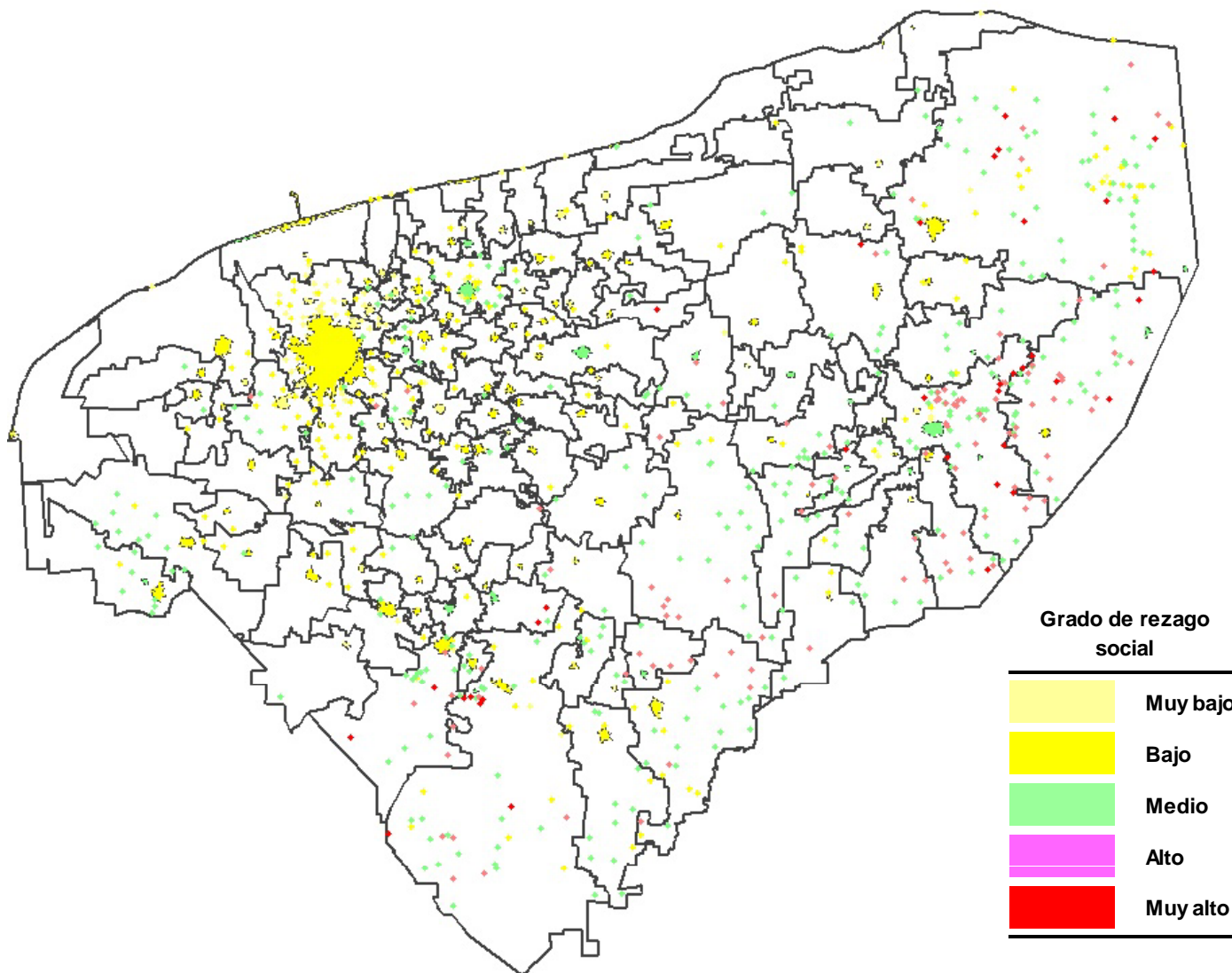

## Cruce de municipios según grado de rezago social, Yucatán, 2005-2010

Municipios		Grado de rezago social 2010					
		Muy Alto	Alto	Medio	Bajo	Muy bajo	Total
Grado de rezago social 2005	Muy alto	0	0	0	0	0	0
	Alto	0	8	6	0	0	14
	Medio	0	0	24	23	0	47
	Bajo	0	0	0	24	11	35
	Muy bajo	0	0	0	0	10	10
	Total	0	8	30	47	21	106

Fuente: estimaciones del CONEVAL con base en el II Censo de Población y Vivienda 2005 y el Censo de Población y Vivienda 2010.

Nota: Los municipios que no existían en 2005 fueron excluidos del análisis.

# Grado de rezago social en Zacatecas, 2010

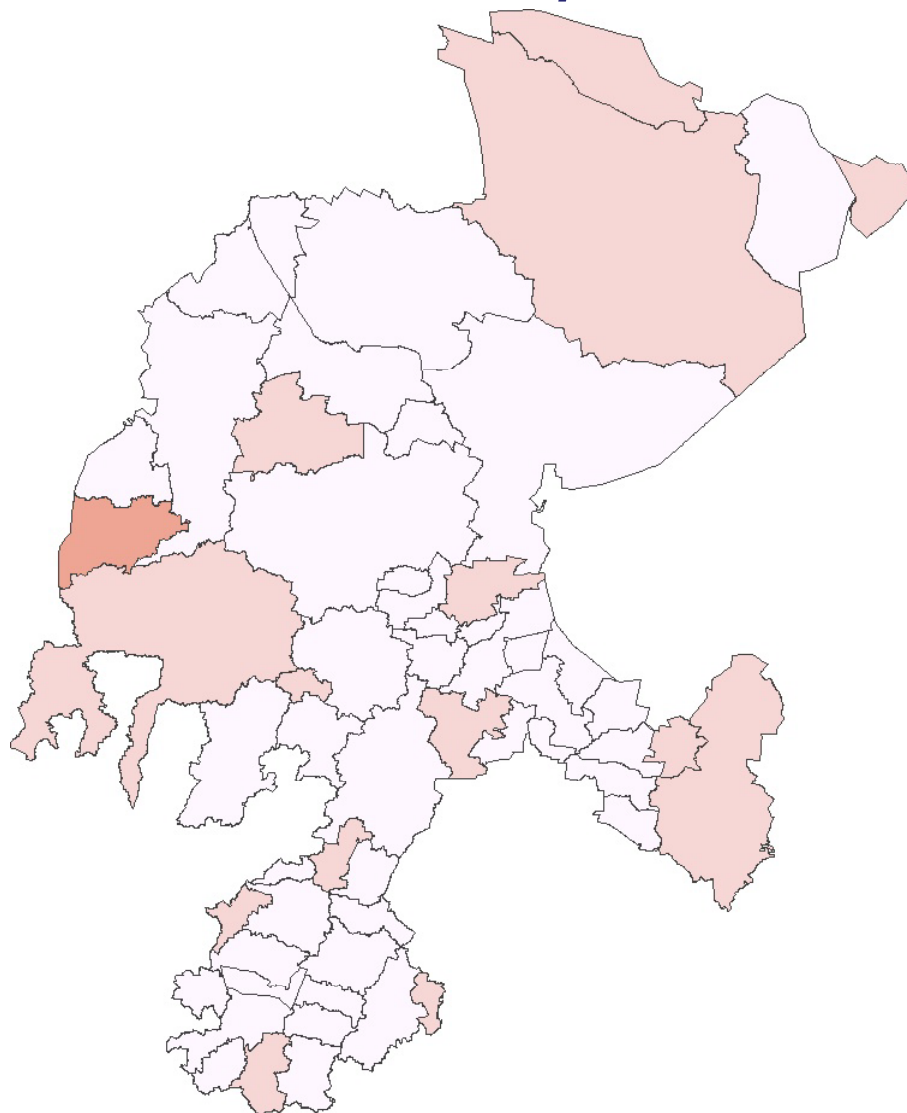

Grado de rezago social	Total de municipios
Muy bajo	43
Bajo	14
Medio	1
Alto	0
Muy alto	0

# Grado de rezago social en Zacatecas, 2010

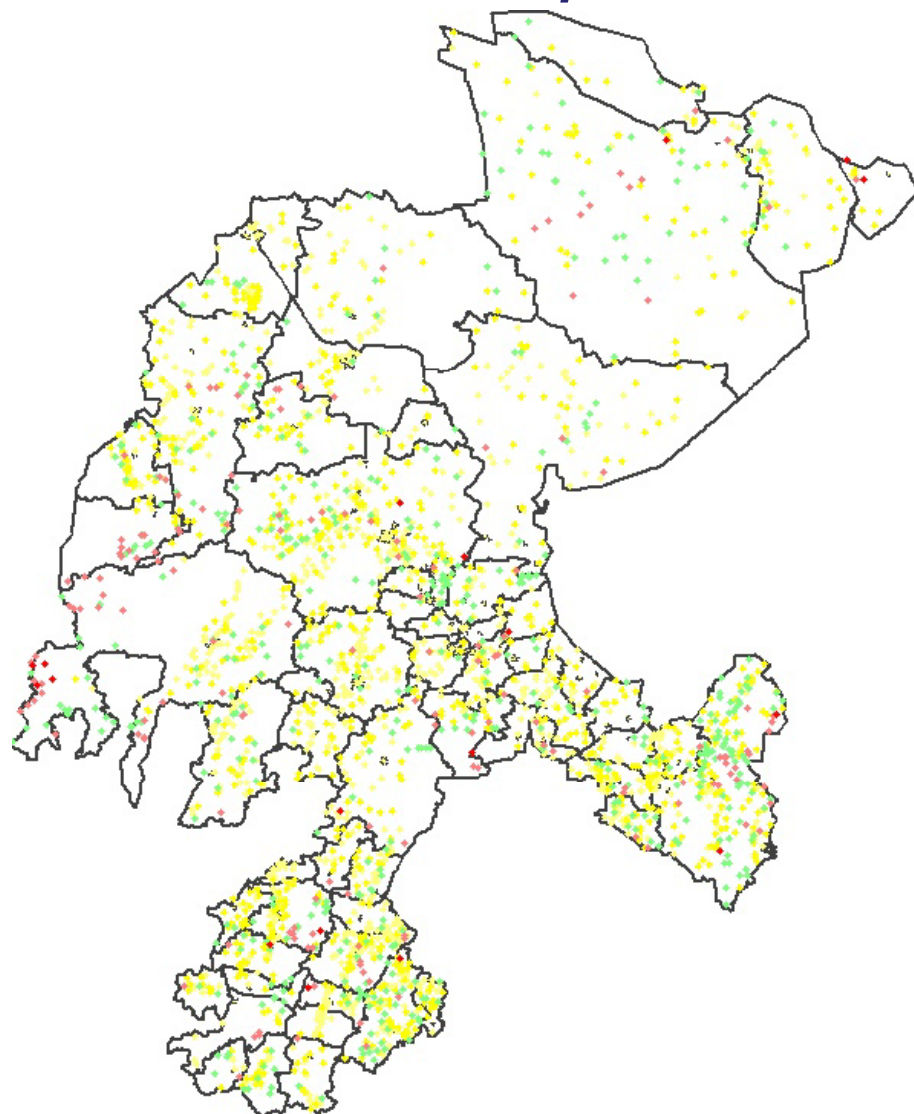

Grado de rezago  
social



## Cruce de municipios según grado de rezago social, Zacatecas, 2005-2010

Municipios		Grado de rezago social 2010					
		Muy Alto	Alto	Medio	Bajo	Muy bajo	Total
Grado de rezago social 2005	Muy alto	0	0	0	0	0	0
	Alto	0	0	0	0	0	0
	Medio	0	0	1	1	0	2
	Bajo	0	0	0	12	8	20
	Muy bajo	0	0	0	1	35	36
	Total	0	0	1	14	43	58

Fuente: estimaciones del CONEVAL con base en el II Censo de Población y Vivienda 2005 y el Censo de Población y Vivienda 2010.

Nota: Los municipios que no existían en 2005 fueron excluidos del análisis.