

Montecillo de la Milpa, San Miguel de Allende



Secretaría de
Desarrollo Social
y Humano



COMISIÓN NACIONAL
PARA EL DESARROLLO
DE LOS PUEBLOS INDÍGENAS

Índice

PRESENTACIÓN	2
CRÉDITOS	2
1. IDENTIFICACIÓN GENERAL	3
ÍNDICE DE REZAGO SOCIAL.	3
2. UBICACIÓN GEOGRÁFICA	4
3. CROQUIS DE LA COMUNIDAD	5
4. CRONOLOGÍA HISTÓRICA MÍNIMA	6
5. CICLO ANUAL	6
6. ADSCRIPCIÓN Y PRÁCTICAS CULTURALES	7
ADSCRIPCIÓN.	7
PRÁCTICAS CULTURALES.	8
7. ASAMBLEAS	8
REPRESENTANTES O DELEGADOS DE LA COMUNIDAD:	8
LOCALIDAD:	8
COMITÉ.	8
8. ESTRUCTURA INTERNA	8
COMITÉS REPRESENTANTES DE LAS INSTITUCIONES DEL ESTADO.	10
9. PARTICIPACIÓN DE LA MUJER EN LA ORGANIZACIÓN INTERNA	10
10. PRESENCIA DEL TRABAJO DE BENEFICIO COMÚN (FAENA O SERVICIO PÚBLICO)	10
11. COSTUMBRE JURÍDICA, RESOLUCIÓN DE CONFLICTOS, TIPIFICACIÓN DE FALTAS Y DELITOS	10
TRATAMIENTO DE LAS FALTAS O DELITOS Y LA RESOLUCIÓN DE CONFLICTOS AL INTERIOR DE LA COMUNIDAD.	11
TRATAMIENTO DE LOS ASUNTOS, PROBLEMAS Y DELITOS QUE SE TURNAN FUERA DE LA COMUNIDAD.	11
PROCEDIMIENTOS DE DETENCIÓN.	11
12. GLOSARIO DE TÉRMINOS	11
13. REFERENCIAS	11

Presentación

El Padrón de Comunidades Indígenas del Estado de Guanajuato, es el instrumento que nos permite identificar a las comunidades indígenas presentes en la entidad.

Con su integración, atendemos a lo dispuesto en la Ley para la Protección de los Pueblos y Comunidades Indígenas en el estado de Guanajuato.

El presente documento es el insumo principal que nos permite reconocer a Montecillo de la Milpa, municipio de San Miguel de Allende, como comunidad indígena e integrante de dicho padrón.

En el Gobierno del Estado creemos firmemente en la participación de las personas para construir su desarrollo, es por ello que con el esfuerzo compartido entre sociedad y los tres órdenes de gobierno, impulsaremos el desarrollo integral de las familias indígenas de Montecillo de la Milpa, acorde a sus tradiciones y cultura.

Nuestro reconocimiento a nuestros pueblos originarios, a nuestras raíces y tradiciones que nos dan identidad, de la cual nos sentimos orgullosos los guanajuatenses.

Créditos

La presente monografía se elaboró con la participación de los siguientes habitantes de la comunidad:

Gelasio Morales Bolaños (delegado),
Ismael Rodríguez Juárez, Hilario Morales
Bolaños, Norma Isabel Juárez Silva,
Araceli Monzón Morales, Amparo
Monzón Martínez, Ana Karina Mora
Palma, Carlos Morales, Ramírez, José
Guadalupe Campusano Morales,
Rogelio Bolaños, Ángel Silva Juárez,
Rafael Silva Morales, José Isabel
Ramírez, Samuel Morales, Luz María
Cruz Ramírez, María de Jesús Ramírez
Juárez, Ana Karen Juárez Arévalo, José
Cruz Monzón Martínez, Blas Monzón
Ramírez y Arturo Monzón Martínez.

Montecillo de la Milpa, San Miguel de Allende.

1. Identificación general

- ❖ En 1811 se fundó la localidad.
- ❖ La comunidad Montecillo de la Milpa está conformada por 380 habitantes, de los cuales 190 son hombres y 190 mujeres. Sus edades se distribuyen como se describe a continuación (Censo de Población y Vivienda, 2010):

Edad	Personas
De 0 a 2 años	28
De 3 a 5 años	26
De 6 a 11 años	53
De 12 a 14 años	30
De 15 a 17 años	32
De 18 a 59 años	188
De 60 años y más	23
Total	380

- ❖ Todos ellos hablan español como primera lengua. En la comunidad hay cinco personas que hablan la lengua indígena otomí. Hay cuatro personas que hablan la lengua indígena otomí y también hablan Español.
- ❖ Se identifica con la clave INEGI: 110030172.
- ❖ En la localidad existen 90 viviendas particulares y colectivas habitadas, con un promedio de 4.22 ocupantes.

Índice de rezago social.

En Montecillo de la Milpa, según datos del Índice de Rezago Social (CONEVAL, 2010) se presentan los siguientes indicadores:

Indicador:	Porcentaje:
Población de 15 años o más analfabeta	8.23
Población de 6 a 14 años que no asiste a la escuela	4.82
Población de 15 años y más con educación básica incompleta	55.56
Población sin derecho-habiciencia a servicios de salud	32.37
Viviendas con piso de tierra	10.00

Montecillo de la Milpa, San Miguel de Allende.

Viviendas que no disponen de excusado o sanitario	28.89
Viviendas que no disponen de agua entubada de la red pública	4.44
Viviendas que no disponen de drenaje	100.00
Viviendas que no disponen de energía eléctrica	4.44
Viviendas que no disponen de lavadora	50.00
Viviendas que no disponen de refrigerador	21.11

La localidad tiene un índice de rezago social de -0.71211 y un grado de rezago social bajo (*Índice de Rezago Social, 2010*).

2. Ubicación geográfica

Montecillo de la Milpa se encuentra en el municipio de San Miguel de Allende, Gto., a 100° 48' 19" de longitud, 21° 01' 46" de latitud y a 1,870 metros sobre el nivel del mar.

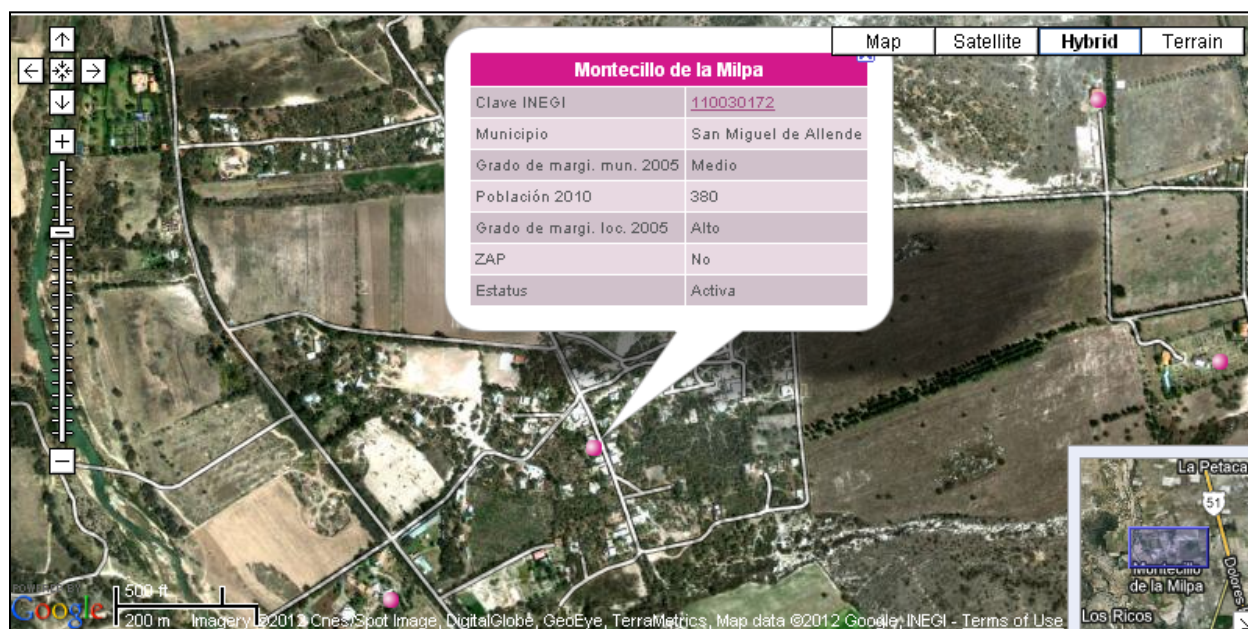

Fuente: Secretaría de Desarrollo Social (2011). *Catálogo de localidades*. Recuperado de <http://cat.microrregiones.gob.mx/catloc/Default.aspx?limpiavar=1>

Montecillo de la Milpa, San Miguel de Allende.

3. Croquis de la comunidad

La comunidad de Montecillo de la Milpa se identifica a sí misma también por el territorio que comparten, por el entorno físico en el cual vive la colectividad. El espacio que ocupan para fines tales como el asentamiento, el trabajo, la ritualidad y la organización comunitaria lo describen los propios miembros de la comunidad en el siguiente croquis:

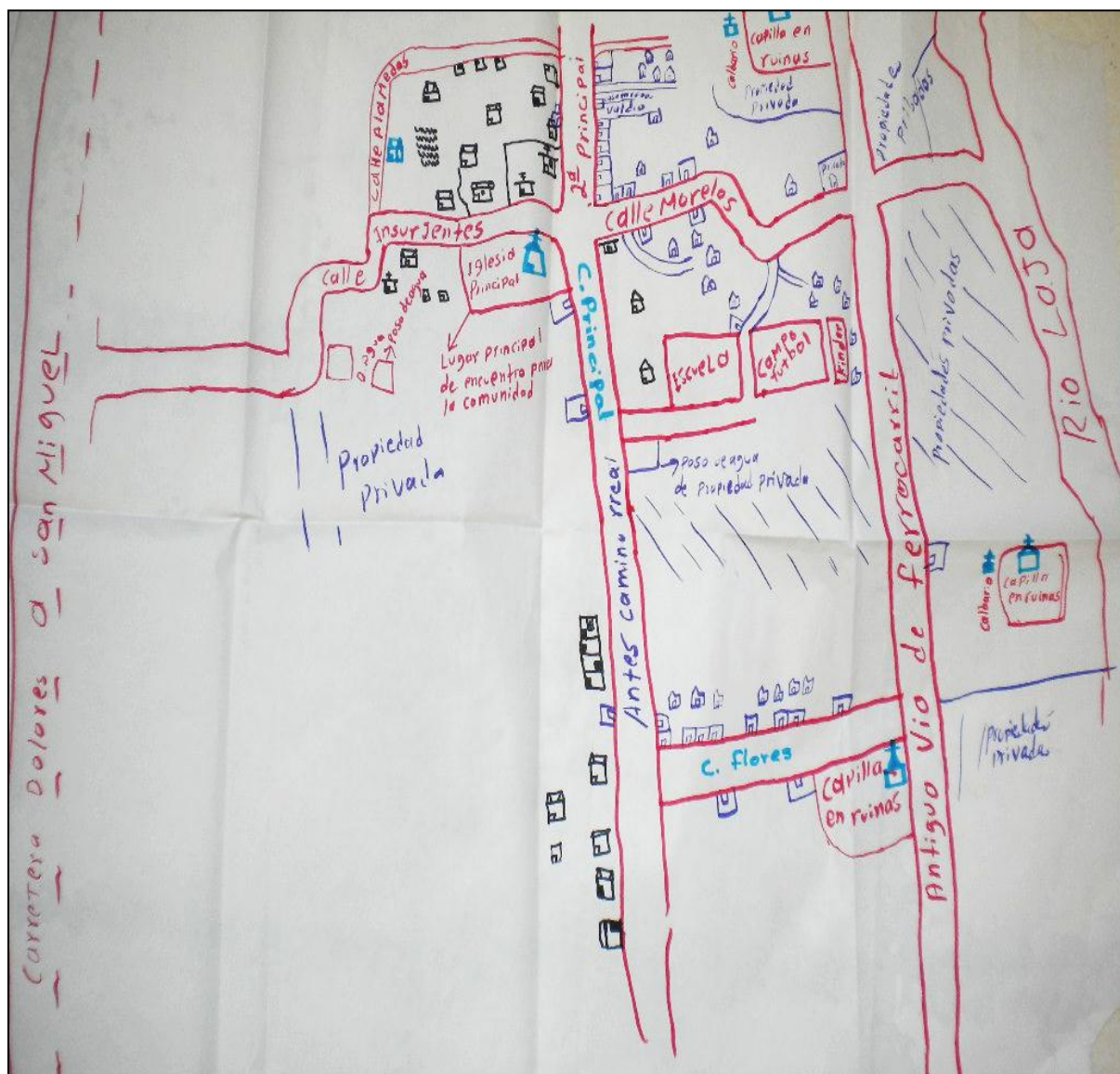

Montecillo de la Milpa, San Miguel de Allende.

4. Cronología histórica mínima

Los habitantes de Montecillo de la Milpa recuerdan algunos de los principales sucesos que han formado a su comunidad y su historia, según se ha transmitido de generación en generación. La siguiente tabla muestra los acontecimientos y fechas como los recuerdan y narran los habitantes de la comunidad.

Año	Acontecimiento
1811	Fundación de la Comunidad.
1970	Construcción del templo.
1980	Construcción de la primaria.
1996	Construcción del preescolar.
1996	Instalación de luz eléctrica.
1997	Instalación de agua potable.

5. Ciclo anual

Las actividades de la comunidad se pueden entender como una integración de diversos ciclos, que según comentan los habitantes, se presentan de la siguiente forma:

	Ene	Feb	Mar	Abr	May	Jun	Jul	Ago	Sept	Oct	Nov	Dic
Temporada	Frío		Calor								Frío	
Labores culturales maíz-frijol	Preparación del terreno.			Siembra.			Cosecha.					
Fiestas y ceremonias		Bendición de la semilla.	Semana Santa.		Fiesta patronal.	Jesús Nazareno.					Festejo de las Ánimas.	Virgen de Gpe. y Navidad.

Montecillo de la Milpa, San Miguel de Allende.

FEBRERO	
Ritos agrícolas	Bendición de la semilla: Se realiza una misa.
MARZO	
Fiestas religiosas	Semana Santa: Viacrucis y visita de altares.
MAYO	
Fiestas religiosas	Fiesta Patronal: Danza, pirotecnia, música, convivio, además se da de comer garbanzo y sopa de arroz.
JULIO	
Otros eventos	Festejo de Atotonilco.
Fiestas religiosas	Jesús Nazareno: Misa, música de banda, encuentro de danzas, juegos mecánicos y pirotécnicos.
AGOSTO	
Otros eventos	Cambio de comité de padres de familia.
SEPTIEMBRE	
Fiestas religiosas	San Miguel Arcángel: Novenario, procesión, víspera, encuentro con comunidades cercanas, misa, velación y convivencia.
OCTUBRE	
Otros eventos	Novenario en la comunidad y se congregan las comunidades en fracción.
NOVIEMBRE	
Otros eventos	Festejo de las Ánimas: Santa Misa.
DICIEMBRE	
Fiestas religiosas	Virgen de Guadalupe: “Mañanitas” y música. Navidad: Rezos y reliquia.

6. Adscripción y prácticas culturales

Adscripción.

La comunidad se reconoce a sí misma como comunidad indígena por sus tradiciones y costumbres, porque sus Abuelos hablaban la lengua indígena otomí y por auto adscripción.

Comentan los habitantes de Montecillo de la Milpa que con el paso del tiempo el dialecto ha ido desapareciendo, pero aun conservan sus tradiciones y costumbres.

Su mejor arma para el progreso de la comunidad es el trabajo en equipo, siempre buscando el bienestar comunitario.

Las autoridades se respetan y se tienen bien identificadas. Cualquier desacuerdo o descontento, es atendido de inmediato para evitar conflictos internos.

Montecillo de la Milpa, San Miguel de Allende.

Prácticas culturales.

El lugar sagrado que existe en la comunidad es la capilla. El mayordomo y la misma comunidad se encargan de su cuidado.

7. Asambleas

Representantes o delegados de la comunidad:

El delegado convoca. Todos los habitantes de la comunidad tienen derecho a participar para la toma de decisiones.

Localidad:

El delegado convoca. Todos los habitantes de la comunidad tienen derecho a participar para la toma de decisiones.

Comité.

La mesa directiva convoca y todos los padres de familia tienen derecho a participar para la toma de decisiones.

8. Estructura interna

En la localidad existen diversos cargos de autoridad que se describen a continuación. La aceptación de los cargos es voluntaria. Entre autoridades de la localidad hay coordinación y apoyo. Las carreras civiles y religiosas son indistintas y trabajan separadas.

Montecillo de la Milpa, San Miguel de Allende.

Delegado Municipal (Delegado)

- Criterios de elección: Propuesta en asamblea.
- Mecanismos de elección: Votación en asamblea por mayoría.
- Funciones o responsabilidades: Informar y trabajar por la comunidad.
- Duración del cargo: 3 años.

Comités (Presidente, Secretario, Tesorero, Vocal y suplente, 5 funcionarios en total)

Mayordomos (1 funcionario en total)

- Existe un mayordomo que es el que se encarga de organizar y realizar las festividades de la comunidad, así como de cuidar la capilla.

La comunidad representa gráficamente su organización en la siguiente figura:

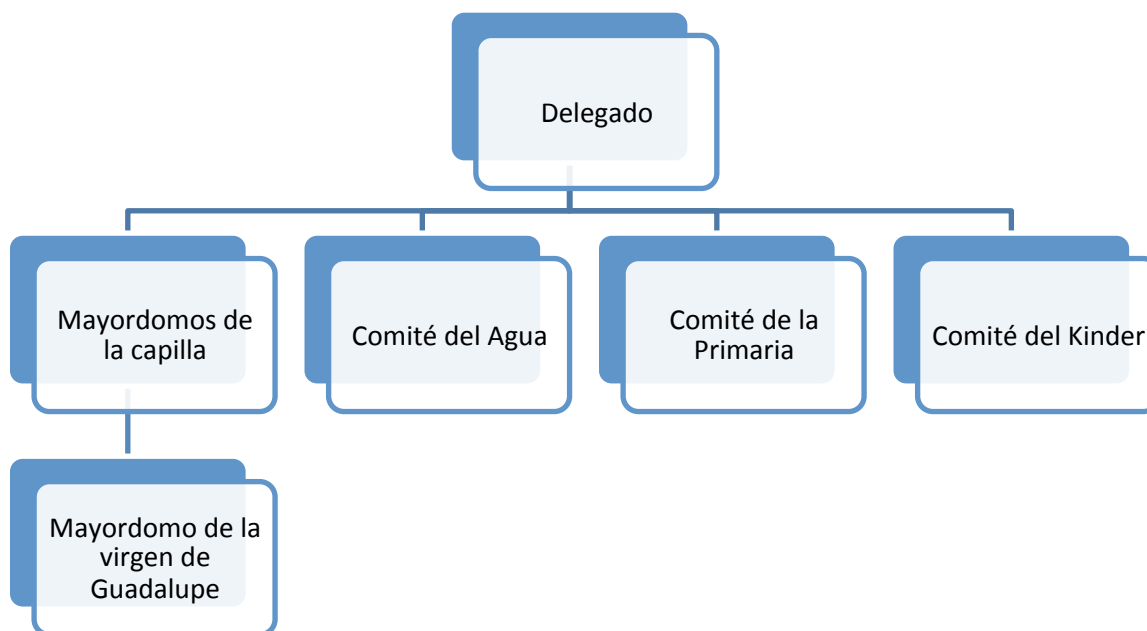

Montecillo de la Milpa, San Miguel de Allende.

Comités representantes de las instituciones del Estado.

Actualmente en Montecillo de la Milpa se encuentran los siguientes comités institucionales en materia de educación, salud y bienestar: Primaria, Tele-Secundaria, Tercera Edad y Oportunidades. Y en materia de gestión y servicio el Comité del Agua.

9. Participación de la mujer en la organización interna

Las mujeres de esta comunidad no han ocupado un cargo de nivel superior por falta de empleo.

10. Presencia del trabajo de beneficio común (Faena o Servicio Público)

En Montecillo de la Milpa se acostumbra realizar la faena o servicio público. Estas faenas son convocadas por el delegado cada vez que son requeridas. Nadie está obligado a acudir, la ayuda es voluntaria. Adultos mayores o personas con alguna discapacidad están exentos. No hay sanciones económicas para quien no cumple.

Por ejemplo, las faenas más recientes que se han realizado fueron empedrar calles (con la participación de 30 personas), pavimentar calles (por cooperación), colocar adoquín para las escuelas (10 personas), limpiar calles (30 mujeres) y deshierbar alrededor de la Iglesia (5 mayordomos).

11. Costumbre jurídica, resolución de conflictos, tipificación de faltas y delitos

En la comunidad no se cuenta con un reglamento escrito.

Montecillo de la Milpa, San Miguel de Allende.

Tratamiento de las faltas o delitos y la resolución de conflictos al interior de la comunidad.

No tienen lista de delitos considerados como falta o delito menor. Quien interviene en la solución de faltas es el delegado, además de Seguridad Pública de la cabecera municipal y los mismos afectados, a través de la conciliación.

Tratamiento de los asuntos, problemas y delitos que se turnan fuera de la comunidad.

No tienen lista de delitos considerados como falta o delito menor. Quien interviene en la solución de faltas es el delegado, además de Seguridad Pública de la cabecera municipal y los mismos afectados, a través de la conciliación.

Procedimientos de detención.

Además se resuelven los conflictos canalizándolos a Seguridad Pública de la cabecera municipal.

12. Glosario de términos

Reliquia: lo que se reparte en las celebraciones, como aguinaldos en Navidad, comida y frutas, todo esto relacionado con las festividades locales.

13. Referencias

Censo de Población y Vivienda, 2010. [Archivo de datos]. México, D.F., México: Instituto Nacional de Geografía y Estadística.

Índice de Rezago Social, 2010 [Archivo de datos] México, D.F., México: Comisión Nacional de Evaluación de la Política de Desarrollo Social.

Secretaría de Desarrollo Social (2011). *Catálogo de localidades.* Recuperado de <http://cat.microrregiones.gob.mx/catloc/Default.aspx?limpiavar=1>